IHRE REISE

Auf den Spuren der Wikinger

Reisetermin	*Reisedauer*	*Reederei / Schiff*
25.07.2025 - 03.08.2025	**10 Tage**	**Silver Wind / Silversea**

Vista Suite

Doppelbelegung	*Einzelbelegung*
€ 7.500	**€ 15.000**
pro Person	pro Person

Classic Veranda Suite

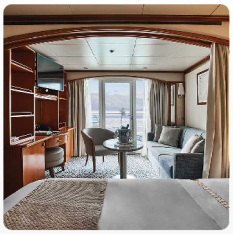

Doppelbelegung	*Einzelbelegung*
€ 8.300	**€ 16.600**
pro Person	pro Person

Deluxe Veranda Suite

Doppelbelegung	*Einzelbelegung*
€ 8.800	**€ 17.600**
pro Person	pro Person

Medallion Suite

Doppelbelegung	*Einzelbelegung*
€ 13.700	€ 27.400
pro Person	pro Person

Silver Suite

Doppelbelegung	*Einzelbelegung*
€ 14.400	€ 28.800
pro Person	pro Person

Grand Suite

Doppelbelegung	*Einzelbelegung*
€ 17.400	€ 34.800
pro Person	pro Person

Owner's Suite

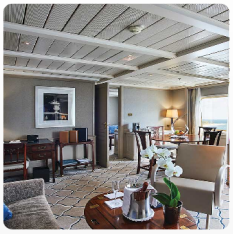

Doppelbelegung	*Einzelbelegung*
€ 19.100	€ 38.200
pro Person	pro Person

Royal Suite

Doppelbelegung	*Einzelbelegung*
Nicht verfügbar	Nicht verfügbar

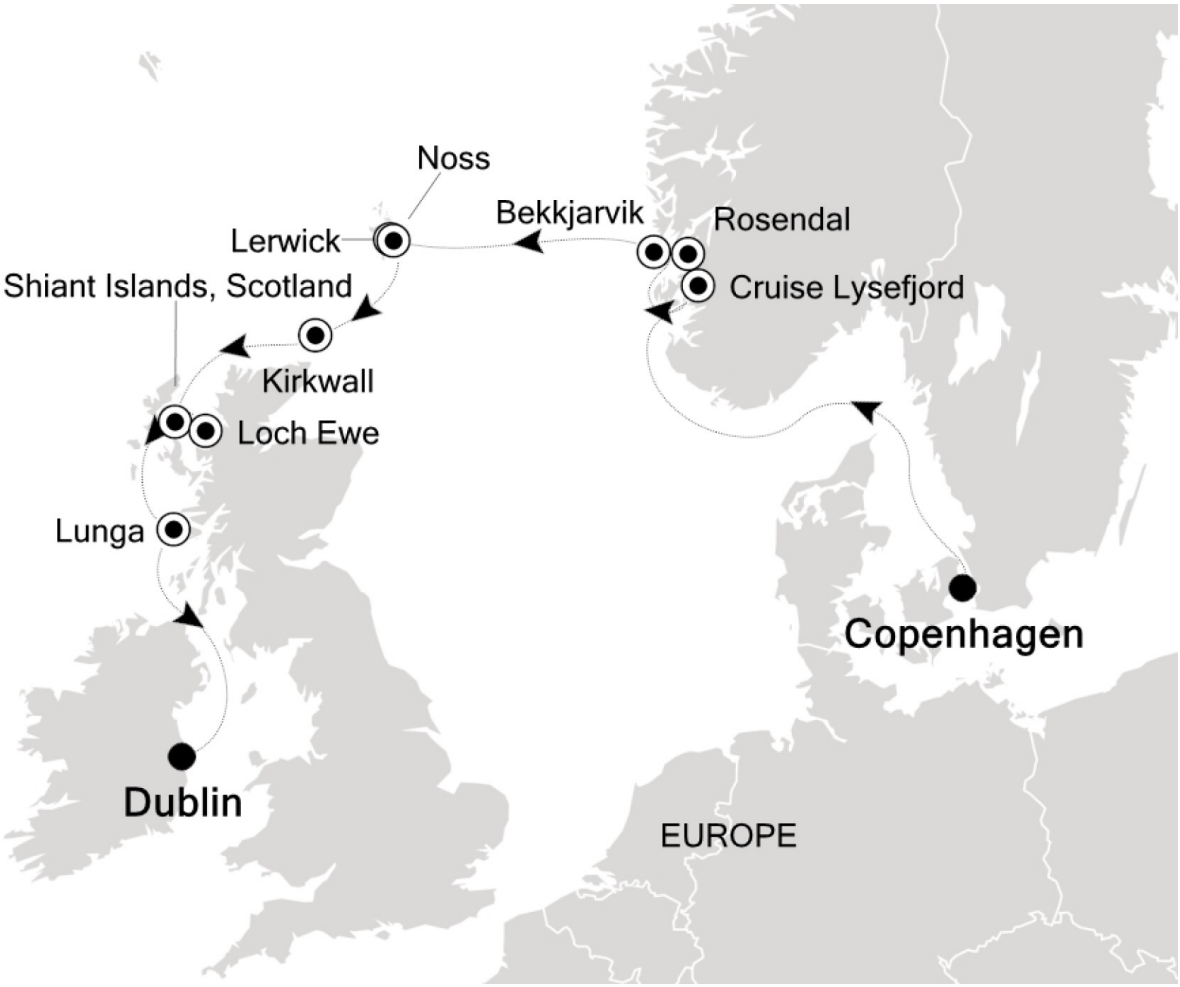

25.07.2025	Copenhagen
26.07.2025	Day at sea
27.07.2025	Cruise Lysefjord

28.07.2025	Rosendal
29.07.2025	Bekkjarvik
30.07.2025	Noss, Scotland
31.07.2025	Kirkwall, Orkney Islands, Scotland
01.08.2025	Loch Ewe
02.08.2025	Lunga
03.08.2025	Dublin

Im Preis inbegriffen

- internationale Flüge
- Transfers
- 1 Hotelübernachtung vor der Kreuzfahrt und 1 Tageshotel nach der Kreuzfahrt, falls erforderlich
- Inlandsflüge wenn notwendig
- Geführte Zodiac-, Land- und Seetouren sowie Aktivitäten unter der Leitung des Expeditions-Teams
- Parka
- Fachkundige Lektoren und/oder Kreuzfahrtberater
- Geräumige Suiten
- Persönlicher Butler-Service für alle Suiten
- Unbegrenzt kostenloses WiFi
- Individueller Service – nahezu ein Crewmitglied pro Gast
- Auswahl an Restaurants, abwechslungsreiche Küche, freie Platzwahl
- Getränke in der Suite und auf dem gesamten Schiff – Champagner, auserlesene Weine und hochwertige Spirituosen
- Essen in der Suite und 24-Stunden Zimmerservice
- Gehobene Unterhaltung an Bord
- Sämtliche Trinkgelder an Bord

Nicht im Preis inbegriffen

- Transfers
- Reiseversicherungen
- Visa- oder Passgebühren (falls erforderlich)
- persönliche Ausgaben (Einkäufe, optionale Ausflüge)
- sonstige im Programm nicht genannte Leistungen

Ihr Schiff

Ihr Schiff ist die "Silver Wind". Ausführlich stellen wir Ihnen dieses Schiff auf unseren Schiffseiten vor. Ausführliche Informationen zu diesem Schiff.
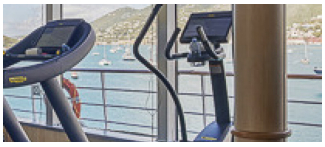
Passagiere	*Bordsprachen*	*Eisklasse*	*Special*
254		**1C**	**All-Inclusive**