IHRE REISE

Abenteuer Alaska nordgehend

Reisetermin	*Reisedauer*	*Reederei / Schiff*
02.07.2026 - 09.07.2026	**8 Tage**	**Silver Moon / Silversea**

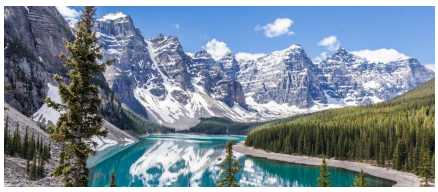

Vista Suite

Doppelbelegung	*Einzelbelegung*
€ 7.600 pro Person	**€ 15.200** pro Person

Panorama Suite

Doppelbelegung	*Einzelbelegung*
€ 7.900 pro Person	**€ 15.800** pro Person

Classic Veranda Suite

Doppelbelegung	*Einzelbelegung*
€ 8.300 pro Person	**€ 16.600** pro Person

Superior Veranda Suite

Doppelbelegung	*Einzelbelegung*
€ 8.600 pro Person	€ 17.200 pro Person

Deluxe Veranda Suite

Doppelbelegung	*Einzelbelegung*
€ 9.200 pro Person	€ 18.400 pro Person

Silver Suite

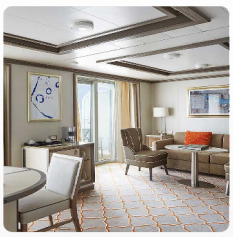

Doppelbelegung	*Einzelbelegung*
€ 11.100 pro Person	€ 22.200 pro Person

Royal Suite

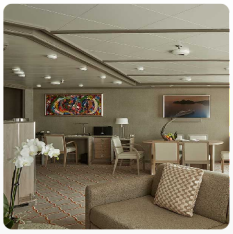

Doppelbelegung	*Einzelbelegung*
€ 15.200 pro Person	€ 30.400 pro Person

Grand Suite

Doppelbelegung	*Einzelbelegung*
€ 18.100	**€ 36.200**
pro Person	pro Person

Owner's Suite

Doppelbelegung	*Einzelbelegung*
€ 22.800	**€ 45.600**
pro Person	pro Person

02.07.2026	Vancouver
03.07.2026	Cruise Inside Passage
04.07.2026	Ketchikan, Alaska
05.07.2026	Juneau (Alaska)
06.07.2026	Skagway (Alaska)
07.07.2026	Sitka (Alaska)
08.07.2026	Cruise Hubbard Glacier, Alaska

09.07.2026 Seward (Anchorage, Alaska)

Im Preis inbegriffen

- internationale Flüge
- Transfers
- 1 Hotelübernachtung vor der Kreuzfahrt und 1 Tageshotel nach der Kreuzfahrt, falls erforderlich
- Inlandsflüge wenn notwendig
- Geführte Zodiac-, Land- und Seetouren sowie Aktivitäten unter der Leitung des Expeditions-Teams
- Parka
- Fachkundige Lektoren und/oder Kreuzfahrtberater
- Geräumige Suiten
- Persönlicher Butler-Service für alle Suiten
- Unbegrenzt kostenloses WiFi
- Individueller Service – nahezu ein Crewmitglied pro Gast
- Auswahl an Restaurants, abwechslungsreiche Küche, freie Platzwahl
- Getränke in der Suite und auf dem gesamten Schiff – Champagner, auserlesene Weine und hochwertige Spirituosen
- Essen in der Suite und 24-Stunden Zimmerservice
- Gehobene Unterhaltung an Bord
- Sämtliche Trinkgelder an Bord

Nicht im Preis inbegriffen

- Transfers
- Reiseversicherungen
- Visa- oder Passgebühren (falls erforderlich)
- persönliche Ausgaben (Einkäufe, optionale Ausflüge)
- sonstige im Programm nicht genannte Leistungen

Ihr Schiff

Ihr Schiff ist die "Silver Moon". Ausführlich stellen wir Ihnen dieses Schiff auf unseren Schiffseiten vor. Ausführliche Informationen zu diesem Schiff.

Passagiere	*Bordsprachen*	*Eisklasse*	*Special*
596		**keine**	**All-Inclusive**