IHRE REISE

Abenteuer Alaska nordgehend

Reisetermin	*Reisedauer*	*Reederei / Schiff*
21.05.2026 - 28.05.2026	**8 Tage**	**Silver Moon / Silversea**

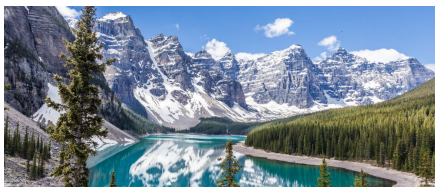

Vista Suite

Doppelbelegung	*Einzelbelegung*
€ 6.700 pro Person	**€ 13.400** pro Person

Panorama Suite

Doppelbelegung	*Einzelbelegung*
€ 7.000 pro Person	**€ 14.000** pro Person

Classic Veranda Suite

Doppelbelegung	*Einzelbelegung*
€ 7.300 pro Person	**€ 14.600** pro Person

Superior Veranda Suite

Doppelbelegung	*Einzelbelegung*
€ 7.500 pro Person	€ 15.000 pro Person

Deluxe Veranda Suite

Doppelbelegung	*Einzelbelegung*
€ 8.000 pro Person	€ 16.000 pro Person

Silver Suite

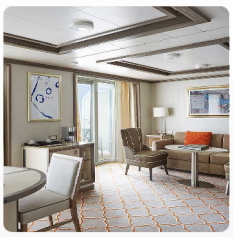

Doppelbelegung	*Einzelbelegung*
€ 10.200 pro Person	€ 20.400 pro Person

Royal Suite

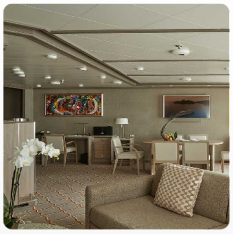

Doppelbelegung	*Einzelbelegung*
€ 13.800 pro Person	€ 27.600 pro Person

Grand Suite

Doppelbelegung	*Einzelbelegung*
€ 16.400	€ 32.800
pro Person	pro Person

Owner's Suite

Doppelbelegung	*Einzelbelegung*
€ 20.600	€ 41.200
pro Person	pro Person

21.05.2026	Vancouver
22.05.2026	Cruise Inside Passage
23.05.2026	Ketchikan, Alaska
24.05.2026	Juneau (Alaska)
25.05.2026	Skagway (Alaska)
26.05.2026	Sitka (Alaska)
27.05.2026	Cruise Hubbard Glacier, Alaska

28.05.2026 Seward (Anchorage, Alaska)

Im Preis inbegriffen

- internationale Flüge
- Transfers
- 1 Hotelübernachtung vor der Kreuzfahrt und 1 Tageshotel nach der Kreuzfahrt, falls erforderlich
- Inlandsflüge wenn notwendig
- Geführte Zodiac-, Land- und Seetouren sowie Aktivitäten unter der Leitung des Expeditions-Teams
- Parka
- Fachkundige Lektoren und/oder Kreuzfahrtberater
- Geräumige Suiten
- Persönlicher Butler-Service für alle Suiten
- Unbegrenzt kostenloses WiFi
- Individueller Service – nahezu ein Crewmitglied pro Gast
- Auswahl an Restaurants, abwechslungsreiche Küche, freie Platzwahl
- Getränke in der Suite und auf dem gesamten Schiff – Champagner, auserlesene Weine und hochwertige Spirituosen
- Essen in der Suite und 24-Stunden Zimmerservice
- Gehobene Unterhaltung an Bord
- Sämtliche Trinkgelder an Bord

Nicht im Preis inbegriffen

- Transfers
- Reiseversicherungen
- Visa- oder Passgebühren (falls erforderlich)
- persönliche Ausgaben (Einkäufe, optionale Ausflüge)
- sonstige im Programm nicht genannte Leistungen

Ihr Schiff

Ihr Schiff ist die "Silver Moon". Ausführlich stellen wir Ihnen dieses Schiff auf unseren Schiffseiten vor. Ausführliche Informationen zu diesem Schiff.

Passagiere	*Bordsprachen*	*Eisklasse*	*Special*
596		**keine**	**All-Inclusive**