IHRE REISE

Die legendären Fjorde Norwegens

Reisetermin	*Reisedauer*	*Reederei / Schiff*
28.06.2026 - 06.07.2026	**9 Tage**	**Le Champlain / Ponant**

Prestige Kabine Deck 4

Doppelbelegung	*Einzelbelegung*
€ 9.620	**€ 18.840**
pro Person	pro Person

Prestige Kabine Deck 5

Doppelbelegung	*Einzelbelegung*
€ 10.100	**€ 19.800**
pro Person	pro Person

Prestige Kabine Deck 6

Doppelbelegung	*Einzelbelegung*
€ 10.680	**€ 20.960**
pro Person	pro Person

Deluxe Suite Deck 3

Doppelbelegung	*Einzelbelegung*
€ 14.920 pro Person	€ 29.440 pro Person

Le Champlain Deluxe Suite Deck 6

Doppelbelegung	*Einzelbelegung*
€ 14.920 pro Person	€ 29.440 pro Person

Prestige Suite Deck 5

Doppelbelegung	*Einzelbelegung*
€ 20.210 pro Person	€ 40.020 pro Person

Prestige Suite Deck 6

Doppelbelegung	*Einzelbelegung*
€ 21.270 pro Person	€ 42.140 pro Person

Privilege Suite Deck 5

Doppelbelegung	*Einzelbelegung*
€ 22.330 pro Person	€ 44.260 pro Person

Le Champlain Owner's Suite

Doppelbelegung	*Einzelbelegung*
€ 25.790 pro Person	€ 51.180 pro Person

Privilege Suite Deck 6

Doppelbelegung	*Einzelbelegung*
Nicht verfügbar	Nicht verfügbar

Le Champlain Deluxe Kabine

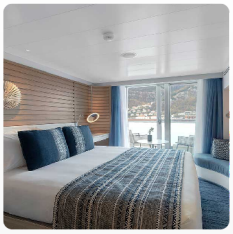

Doppelbelegung	*Einzelbelegung*
Nicht verfügbar	Nicht verfügbar

Le Champlain Deluxe Suite Deck 5

Doppelbelegung	*Einzelbelegung*
Nicht verfügbar	Nicht verfügbar

Grand Deluxe Suite Deck 6

Doppelbelegung	*Einzelbelegung*
Nicht verfügbar	Nicht verfügbar

Deluxe Suite Deck 4

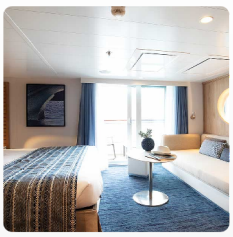

Doppelbelegung	*Einzelbelegung*
Nicht verfügbar	Nicht verfügbar

Deluxe Suite Deck 5

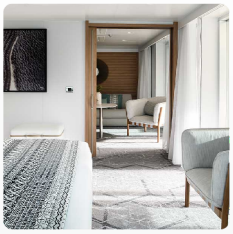

Doppelbelegung	*Einzelbelegung*
Nicht verfügbar	Nicht verfügbar

Einschiffung 28.06.2026 von 16:00 bis 17:00
Abfahrt 28.06.2026 um 18:00

28. Juni 2026
- - - Bergen

Die Silhouette der bunten Giebelhäuser ist wohl das bekannteste Bild des mittelalterlichen Norwegens. Die am Byfjord liegende Stadt wird von den umliegenden Höhen dominiert. Im 12. und 13. Jahrhundert war Bergen die Hauptstadt Norwegens und hat einige sehr schöne Denkmäler aus der Zeit der Königshäuser zu bieten. Ein Spaziergang durch Bergen ist wie eine Reise in die Vergangenheit auf der Suche nach verborgenen Schätzen, die zum Weltkulturerbe der UNESCO gehören. Bergen ist ein wahres Freilichtmuseum und die Heimat vieler Künstler: Maler, Töpfer, Juweliere… Besuchen Sie die Altstadt mit ihren engen Gassen, ein Zeugnis der Macht der Hanse, die den Handel in Nordeuropa am Ende des Mittelalters kontrollierte.

Ankunft 29.06.2026 am frühen Vormittag
Abfahrt 29.06.2026 mittags

29. Juni 2026
- - - Flam

Im Herzen des Landes der Fjorde in weniger als 200 Kilometer Entfernung von Bergen bietet Ihnen das malerische Dorf Flåm – Aussprache Floom – ein Einblick in das authentische Norwegen. Sie können dessen farbenfrohe Gassen durchstreifen und dabei die majestätische Silhouette der umliegenden Berge bewundern. Die Gemeinde ist auch der Ausgangspunkt für die legendäre Bahnstrecke Flamsbana von 20 Kilometer Länge. Sie bietet eine einzigartige Aussicht auf ebenso grandiose wie bewahrte Landschaften. Diese Attraktion macht Flåm zu einem der Haupttouristenziele des Landes.

29. Juni 2026 - 30. Juni 2026 - - - Kreuzen im Sognefjord	Ankunft 29.06.2026 Abfahrt 30.06.2026 Nordfjordeid ist eine kleine Stadt, die in einem Seitenarm des riesigen Nordfjords liegt. Die Natur bietet hier ein 360-Grad-Panorama aus Tälern mit üppiger Vegetation und bergigem Gelände, das die frühe Ansiedlung von Wikingergemeinschaften begünstigte. Schenkt man der großen Anzahl von Gräbern Glauben, so gehörten diese zu den größten und reichsten des Landes. Sie können Ihr Wissen über die nordische Kultur und die nordischen Traditionen in Sagastad vertiefen, einem erstaunlichen Museum mit interaktiven Ausstellungen. Es beherbergt unter anderem die Myklebust, eines der größten Wikingerschiffe der Welt mit einer Länge von 30 Metern. Neben der wunderschönen Umgebung ist die Stadt auch für ihre zahlreichen Zuchten von Fjordpferden, den rustikalen norwegischen Pferderasse, bekannt, auf denen Sie schöne Ausritte machen können.
30. Juni 2026 - - - Kreuzen im Geiranger-Fjord	Ankunft 30.06.2026 Abfahrt 30.06.2026 Der Geirangerfjord im Südwesten Norwegens, nordöstlich von Bergen, zählt seit 2005 zum Welterbe der UNESCO. Er erstreckt sich von Stavanger im Süden bis Andalsnes, 500 km weiter nordöstlich. Er ist einer der längsten und tiefsten Fjorde der Welt und bietet eine der spektakulärsten Landschaften des Planeten. Sie können die außergewöhnliche Schönheit der Natur mit kristallklaren, schmalen und steilen Wänden schätzen, die sich bis zu 1.400 m hoch erheben und 500 m tief ins Wasser tauchen. Viele Wasserfälle sind Teil der großen Vielfalt an Naturphänomenen an Land und im Wasser.
30. Juni 2026 - - - Geiranger	Ankunft 30.06.2026 mittags Abfahrt 30.06.2026 am frühen Abend Die Gegend von Geiranger, unumgängliches Etappenziel Norwegens auf halbem Weg zwischen Bergen und Trondheim, ermöglicht Ihnen, die beeindruckende Schönheit einer zum UNESCO-Welterbe erklärten natürlichen Kulisse zu entdecken. Sie können die Pracht der steilen Klippen, der dunklen Felsen und des kristallklaren Wassers bewundern, für die der Ort berühmt ist, wie z. B. den majestätischen und mythischen Wasserfall der Sieben Schwestern. Der Umgebung des Fjordes bietet zahlreiche Ausflugsmöglichkeiten: Die Adlerstraße eröffnet Ihnen eine Panoramaaussicht auf das gesamte Gebiet. Die Besichtigung des Dorfes Geiranger lässt Sie in das Leben der kleinen lokalen Gemeinschaft eintauchen.
1. Juli 2026 - - - Maloy	Ankunft 01.07.2026 am frühen Vormittag Abfahrt 01.07.2026 am Nachmittag Im Osten der Insel Vågsøy, an der Mündung des legendären Nordfjords, liegt Måløy mit einem der wichtigsten Fischereihäfen der Provinz Sogn og Fjojrdane. Umgeben von rauer, unberührter Natur, wo von einem grünen Mantel bedeckte Granitgipfel und idyllische Strände mit silbernem Sand eine harmonische Mischung bilden, lockt der Hafen mit seinen malerischen Gassen und den zahlreichen Leuchttürmen, die ihn säumen. Die Insel Vågsøy ist auch für ihren mythischen Kannestenen-Felsen berühmt. Ein Meisterwerk der Natur, das von den Strömungen des Europäische Nordmeers geformt wurde. Seine walschwanzförmige Silhouette ist das Ergebnis von Tausenden von Jahren Erosion.
2. Juli 2026 - - - Kreuzen im Hardangerfjord	Ankunft 02.07.2026 Abfahrt 02.07.2026 In den Naturlandschaften Norwegens fahren Sie durch das stille Wasser des südöstlich von Bergen gelegenen Hardangerfjords, der zweitlängste Fjord von Norwegen. An der weitläufigen Mündung dieses majestätischen Fjords schweift der Blick über sanft abfallende Täler mit grünen Wiesen und Obstbäumen im Überfluss. Nicht umsonst heißt die Gegend der "Obstgarten Norwegens". Sie fahren weiter landeinwärts, und am Rand des immer enger werdenden Fjords weichen die sanften Hügellandschaften steilen Felswänden und hohen Gebirgsreliefs. Im Licht, das sich auf dem mal klaren, mal dunklen Wasser spiegelt, werden die Landschaften wilder und enthüllen einen Rohdiamanten von einzigartiger Schönheit.
2. Juli 2026 - - - Eidfjord	Ankunft 02.07.2026 mittags Abfahrt 02.07.2026 am späten Nachmittag Eidfjord is nestled in one of the last branches of the beautiful Hardanger Fjord, 'the Norwegian orchard', which has been famous for its fruit production since medieval times. All the forces of nature seem to come together in this ancient glacial valley. Imposing and majestic mountains border the Hardangervidda National Park, the largest high-altitude plateau in Europe. The serene waters of the fjord and Lake Eidfjord are matched by the roar of the Voring Falls, one of Europe's highest waterfalls and Norway's main source of hydroelectric power.

2. Juli 2026 - - - Kreuzen im Hardangerfjord	Ankunft 02.07.2026 Abfahrt 02.07.2026 In den Naturlandschaften Norwegens fahren Sie durch das stille Wasser des südöstlich von Bergen gelegenen Hardangerfjords, der zweitlängste Fjord von Norwegen. An der weitläufigen Mündung dieses majestätischen Fjords schweift der Blick über sanft abfallende Täler mit grünen Wiesen und Obstbäumen im Überfluss. Nicht umsonst heißt die Gegend der "Obstgarten Norwegens". Sie fahren weiter landeinwärts, und am Rand des immer enger werdenden Fjords weichen die sanften Hügellandschaften steilen Felswänden und hohen Gebirgsreliefs. Im Licht, das sich auf dem mal klaren, mal dunklen Wasser spiegelt, werden die Landschaften wilder und enthüllen einen Rohdiamanten von einzigartiger Schönheit.
3. Juli 2026 - - - Stavanger	Ankunft 03.07.2026 am frühen Vormittag Abfahrt 03.07.2026 mittags An der Südwestspitze des Landes befindet sich die Hafenstadt Stavanger mit einer einladenden Atmosphäre. Diese Gastlichkeit entdecken Sie entlang der gepflasterten Gässchen der Altstadt, die etwa 170 historische Holzhäuser zählt, aber auch in dem ständig belebten, modernen Stadtzentrum. Strategischer Platz während der Wikingerzeit Sie haben die Möglichkeit, ein rekonstruiertes Wikingerdorf zu besuchen und das berühmte Denkmal Schwerter im Berg zu entdecken, drei zehn Meter hohe Granitschwerter, die an den Sieg des norwegischen Königs Harald I. im Jahr 872 erinnern.
3. Juli 2026 - - - Kreuzen im Lysefjord	Ankunft 03.07.2026 Abfahrt 03.07.2026 Sie fahren in einen der erstaunlichsten Fjorde Norwegens, eine wundervolle Kulisse, die von wilder Natur mit schwindelerregenden Granitfelsen, kristallklarem Wasser und einer üppigen Vegetation geprägt ist. Der etwa vierzig Kilometer lange Lysefjorden in der Nähe von Stavanger wird von eindrucksvollen Felsen dominiert. Bewundern Sie den weltbekannten Preikestolen (die Kanzel), eine Plattform in über 600 Meter Höhe. Im etwas weiter entfernt gelegenen Dorf Flørli befindet sich die mit 4 444 Stufen höchste Holzleiter der Welt, und Kjerag bietet mit seinem mythischen zwischen zwei Felswänden eingeklemmten Felsbrocken ein unvergessliches Schauspiel.
4. Juli 2026 - - - Kristiansand	Ankunft 04.07.2026 am frühen Vormittag Abfahrt 04.07.2026 am frühen Nachmittag Die in der Region Sørlandet gelegene Stadt Kristiansand blühte lange Zeit dank der Anlagen für den Schiffsbau und die Schiffsreparatur. Heute überzeugt sie durch ihren zeitlosen Charme und das ganzjährig milde Klima. Die hellen, leuchtenden Farben der Stadt und die rechtwinkligen Straßen sind ein erstaunliches Kennzeichen. Zu den sehenswerten Vierteln zählt Posebyen und dessen Holzhäuser, die einst von den Arbeitern und Handwerkern bewohnt wurden. Es strahlt besonders gut die Dynamik der Stadt aus.
5. Juli 2026 - 6. Juli 2026 - - - Fredrikstad	Ankunft 05.07.2026 am frühen Vormittag Ausschiffung 06.07.2026 um 08:00 Eingebettet in die Ufer der Glomma-Mündung, besticht Fredrikstad durch sein reiches historisches Erbe, seine malerischen Kanäle und seine gemütliche Atmosphäre. Die 1567 gegründete, befestigte Altstadt hat sich die Spuren ihrer reichen Vergangenheit bewahrt. Lassen Sie sich von den gepflasterten Gassen mit traditionellen alten Holzgebäuden, Geschäften und lebhaften Cafés verzaubern und entdecken Sie auch die hervorragend erhaltenen Stadtmauern, die vor fast fünf Jahrhunderten errichtet wurden. Naturliebhaber werden außerdem die herrlichen Wanderwege entlang des Oslofjords und die umliegenden Inseln wie Hankø mit idyllischen Stränden und grünen Ebenen zu schätzen wissen.

Im Preis inbegriffen

- Expeditionsreise in der gebuchten Kabinenkategorie
- Vollpension ab dem Abendessen des ersten Tages Abends bis zum Frühstück des letzten Tages
- Große Auswahl an Getränken zu den Mahlzeiten, an der Bar und aus der Mini-Bar
- Kaffee und Snacks am Nachmittag
- 24-Stunden-Roomservice (ausgewählte Speisen)
- Alle Anlandungen/Fahrten in bordeigenen Zodiacs
- Vorträge an Bord durch die Lektoren
- Expeditions-Parka geschenkt

Nicht im Preis inbegriffen

- Hin- und Rückflug ab/bis Deutschland in der Economy-Class
- Reiseversicherungen
- Visa- oder Passgebühren (falls erforderlich)
- persönliche Ausgaben (Einkäufe, optionale Ausflüge)
- sonstige im Programm nicht genannte Leistungen

Ihr Schiff

Ihr Schiff ist die "Le Champlain". Ausführlich stellen wir Ihnen dieses Schiff auf unseren Schiffseiten vor. Ausführliche Informationen zu diesem Schiff.
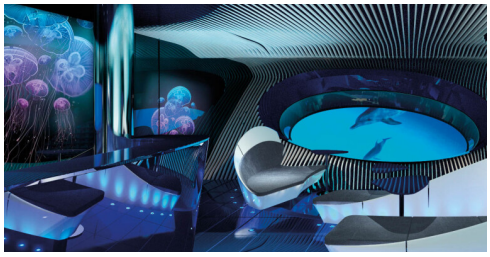
Passagiere	*Bordsprachen*	*Eisklasse*	*Special*
184		**1C**	**Blue Eye**