IHRE REISE

Expedition Kanada und Ostküste Nordamerika

Reisetermin	*Reisedauer*	*Reederei / Schiff*
13.09.2025 - 24.09.2025	**12 Tage**	**Silver Shadow / Silversea**

Vista

Doppelbelegung	*Einzelbelegung*
€ 6.150	**€ 12.300**
pro Person	pro Person

Classic Veranda

Doppelbelegung	*Einzelbelegung*
€ 9.150	**€ 18.300**
pro Person	pro Person

Superior Veranda

Doppelbelegung	*Einzelbelegung*
€ 9.450	**€ 18.900**
pro Person	pro Person

Deluxe Veranda

Doppelbelegung	*Einzelbelegung*
€ 9.650	€ 19.300
pro Person	pro Person

Medallion

Doppelbelegung	*Einzelbelegung*
€ 14.700	€ 29.400
pro Person	pro Person

Silver Shadow Silver Suite

Doppelbelegung	*Einzelbelegung*
€ 18.500	€ 37.000
pro Person	pro Person

Silver Shadow Royal Suite

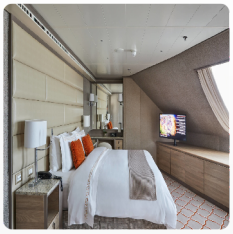

Doppelbelegung	*Einzelbelegung*
€ 20.800	€ 41.600
pro Person	pro Person

Silver Shadow Grand Suite

Doppelbelegung	*Einzelbelegung*
€ 24.500	€ 49.000
pro Person	pro Person

Silver Shadow Owner's Suite

Doppelbelegung	*Einzelbelegung*
€ 30.600	€ 61.200
pro Person	pro Person

13.09.2025	Montreal
14.09.2025	Quebec City
15.09.2025	Saguenay (Quebec)
16.09.2025	Day at sea
17.09.2025	Charlottetown (Prince Edward Island)
18.09.2025	Îles-de-la-Madeleine, Quebec
19.09.2025	Day at sea

20.09.2025	Halifax, Nova Scotia
21.09.2025	Day at sea
22.09.2025	Boston Massachusetts
23.09.2025	Newport, Rhode Island
24.09.2025	New York, NY

Im Preis inbegriffen

- 1 Hotelübernachtung vor der Kreuzfahrt und 1 Tageshotel nach der Kreuzfahrt, falls erforderlich
- Inlandsflüge wenn notwendig
- Geführte Zodiac-, Land- und Seetouren sowie Aktivitäten unter der Leitung des Expeditions-Teams
- Parka
- Fachkundige Lektoren und/oder Kreuzfahrtberater
- Geräumige Suiten
- Persönlicher Butler-Service für alle Suiten
- Unbegrenzt kostenloses WiFi
- Individueller Service – nahezu ein Crewmitglied pro Gast
- Auswahl an Restaurants, abwechslungsreiche Küche, freie Platzwahl
- Getränke in der Suite und auf dem gesamten Schiff – Champagner, auserlesene Weine und hochwertige Spirituosen
- Essen in der Suite und 24-Stunden Zimmerservice
- Gehobene Unterhaltung an Bord
- Sämtliche Trinkgelder an Bord

Nicht im Preis inbegriffen

- internationale Flüge (können auf Wunsch hinzugebucht werden)
- Transfers
- Reiseversicherungen
- Visa- oder Passgebühren (falls erforderlich)
- persönliche Ausgaben (Einkäufe, optionale Ausflüge)
- sonstige im Programm nicht genannte Leistungen

Ihr Schiff

Ihr Schiff ist die "Silver Shadow". Ausführlich stellen wir Ihnen dieses Schiff auf unseren Schiffseiten vor. Ausführliche Informationen zu diesem Schiff.
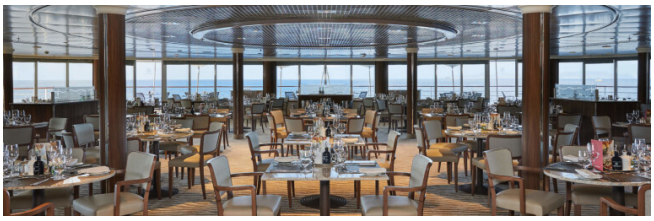
Passagiere	*Bordsprachen*	*Eisklasse*	*Special*
388		**keine**	**All-Inclusive**