IHRE REISE

Antarctica Bridge – Direktflug (King George Island) zum letzten Kontinent

Reisetermin	*Reisedauer*	*Reederei / Schiff*
14.01.2026 - 20.01.2026	**7 Tage**	**Silver Cloud / Silversea**

Vista Suite

Doppelbelegung	*Einzelbelegung*
€ 18.300	**€ 32.030**
pro Person	pro Person

Veranda Suite

Doppelbelegung	*Einzelbelegung*
€ 21.200	**€ 37.100**
pro Person	pro Person

Deluxe Veranda Suite

Doppelbelegung	*Einzelbelegung*
€ 22.500	€ 39.380
pro Person	pro Person

Medallion Suite

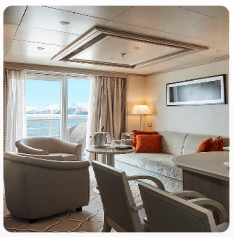

Doppelbelegung	*Einzelbelegung*
€ 27.200	€ 54.400
pro Person	pro Person

Silver Suite

Doppelbelegung	*Einzelbelegung*
€ 30.700	€ 61.400
pro Person	pro Person

Royal Suite

Doppelbelegung	*Einzelbelegung*
€ 33.700	€ 67.400
pro Person	pro Person

Grand Suite

Doppelbelegung

€ 37.000

pro Person

Einzelbelegung

€ 74.000

pro Person

Owner's Suite

Doppelbelegung

Nicht verfügbar

Einzelbelegung

Nicht verfügbar

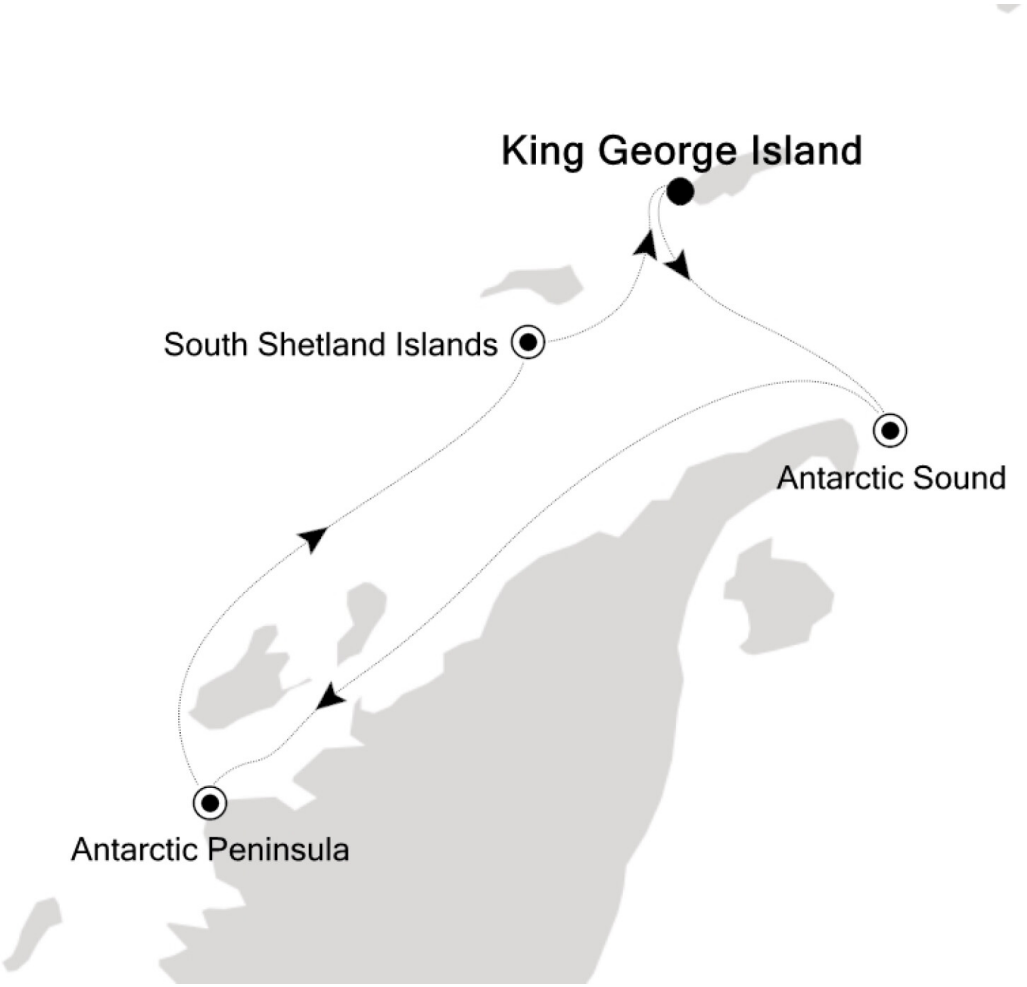

14.01.2026	King George Island
15.01.2026	Antarctic Sound
16.01.2026	Antarctic Peninsula
17.01.2026	Antarctic Peninsula
18.01.2026	Antarctic Peninsula
19.01.2026	South Shetland Islands
20.01.2026	King George Island

Im Preis inbegriffen

- internationale Flüge
- Transfers
- 1 Hotelübernachtung vor der Kreuzfahrt und 1 Tageshotel nach der Kreuzfahrt, falls erforderlich
- Inlandsflüge wenn notwendig
- Geführte Zodiac-, Land- und Seetouren sowie Aktivitäten unter der Leitung des Expeditions-Teams
- Parka
- Fachkundige Lektoren und/oder Kreuzfahrtberater
- Geräumige Suiten
- Persönlicher Butler-Service für alle Suiten
- Unbegrenzt kostenloses WiFi
- Individueller Service – nahezu ein Crewmitglied pro Gast
- Auswahl an Restaurants, abwechslungsreiche Küche, freie Platzwahl
- Getränke in der Suite und auf dem gesamten Schiff – Champagner, auserlesene Weine und hochwertige Spirituosen
- Essen in der Suite und 24-Stunden Zimmerservice
- Gehobene Unterhaltung an Bord
- Sämtliche Trinkgelder an Bord

Nicht im Preis inbegriffen

- Transfers
- Reiseversicherungen
- Visa- oder Passgebühren (falls erforderlich)
- persönliche Ausgaben (Einkäufe, optionale Ausflüge)
- sonstige im Programm nicht genannte Leistungen

Ihr Schiff

Ihr Schiff ist die "Silver Cloud". Ausführlich stellen wir Ihnen dieses Schiff auf unseren Schiffseiten vor. Ausführliche Informationen zu diesem Schiff.

Passagiere	*Bordsprachen*	*Eisklasse*	*Special*
240		**1C**	**All-Inclusive**