IHRE REISE

Große Grönland-Expedition – In den äußersten Norden nach Thule und zum Kane Basin

Reisetermin	*Reisedauer*	*Reederei / Schiff*
29.07.2025 - 18.08.2025	**21 Tage**	**MS Fridtjof Nansen / HX Hurtigruten Expeditions**

AUSSENKABINE, KAT: RR 19-23M² DECK 4 & 5

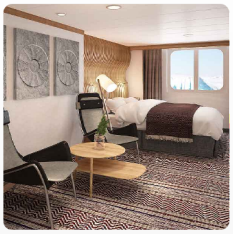

Doppelbelegung	*Einzelbelegung*
€ 13.259	**€ 18.051**
pro Person	pro Person

AUSSENKABINE SUPERIOR, KAT: TT 24-27M², DECK 4 & 5

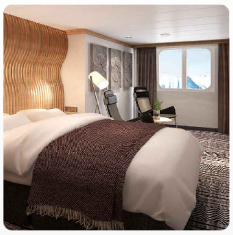

Doppelbelegung	*Einzelbelegung*
€ 14.333	**€ 19.607**
pro Person	pro Person

AUSSENKABINE SUPERIOR, KAT: TY ROLLSTUHLGERECHT 22M², DECK 5

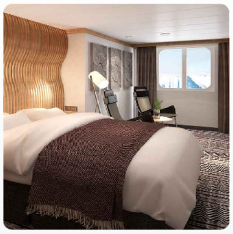

Doppelbelegung	*Einzelbelegung*
€ 14.333	€ 19.607
pro Person	pro Person

AUSSENKABINE SUPERIOR MIT BALKON, KAT: XTJ 18M², EINGESCHRAENKTE SICHT, DECK 7

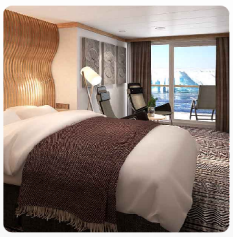

Doppelbelegung	*Einzelbelegung*
€ 15.113	€ 20.740
pro Person	pro Person

AUSSENKABINE SUPERIOR MIT BALKON, KAT: XT 15-19M², DECK 7 & 8

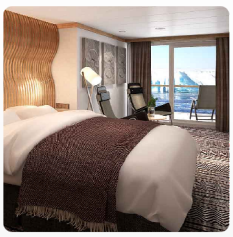

Doppelbelegung	*Einzelbelegung*
€ 15.797	€ 21.730
pro Person	pro Person

AUSSENKABINE SUPERIOR MIT BALKON, KAT: XTD 15-19M², DECK 7 & 8

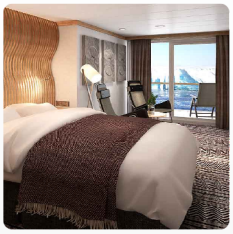

Doppelbelegung	*Einzelbelegung*
€ 15.797	€ 21.730
pro Person	pro Person

AUSSENKABINE SUPERIOR MIT BALKON ROLLSTUHLGERECHT, KAT: XY 17-19M², DECK 7

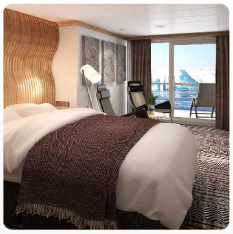

Doppelbelegung	*Einzelbelegung*
€ 15.797	€ 21.730
pro Person	pro Person

SUITE MIT BALKON KAT: ME 20-28M², DECK 8 & 9

Doppelbelegung	*Einzelbelegung*
€ 17.846	€ 32.592
pro Person	pro Person

SUITE OHNE BALKON KAT: MB 44M², DECK 5

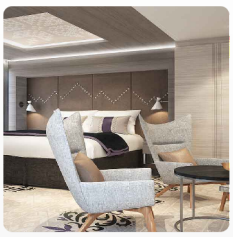

Doppelbelegung	*Einzelbelegung*
€ 22.043	€ 40.985
pro Person	pro Person

SUITE MIT BALKON KAT: MC 20-30M², WHIRLPOOL, DECK 8 & 9

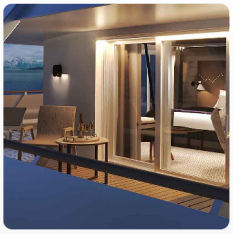

Doppelbelegung	*Einzelbelegung*
€ 23.409	€ 43.718
pro Person	pro Person

SUITE MIT BALKON KAT: MA 46-48M², DECK 8

Doppelbelegung	*Einzelbelegung*
€ 29.167 pro Person	**€ 55.234** pro Person

SUITE MIT BALKON KAT: MD 35M², DECK 7

Doppelbelegung	*Einzelbelegung*
Nicht verfügbar	Nicht verfügbar

SUITE OHNE BALKON KAT: MF 22M², DECK 7

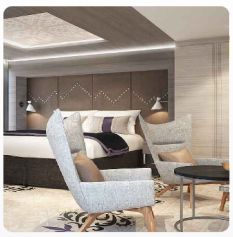

Doppelbelegung	*Einzelbelegung*
Nicht verfügbar	Nicht verfügbar

MS Fridtjof Nansen Garantie Suite

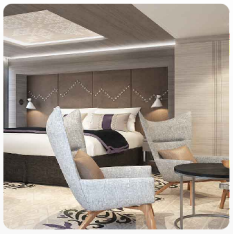

Doppelbelegung	*Einzelbelegung*
Nicht verfügbar	Nicht verfügbar

MS Fridtjof Nansen Garantie Außenkabine Superior (mit Balkon) teilweise eingeschränkte Sicht

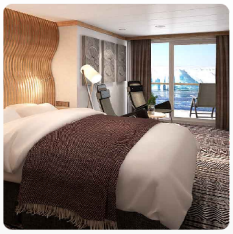

Doppelbelegung	*Einzelbelegung*
Nicht verfügbar	Nicht verfügbar

MS Fridtjof Nansen Polar Außenkabine, Kategorie RS

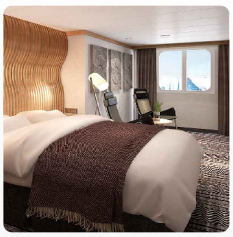

Doppelbelegung	*Einzelbelegung*
Nicht verfügbar	Nicht verfügbar

MS Fridtjof Nansen Garantie Außenkabine

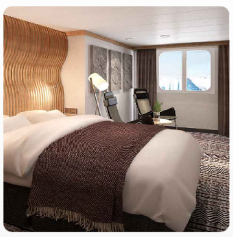

Doppelbelegung	*Einzelbelegung*
Nicht verfügbar	Nicht verfügbar

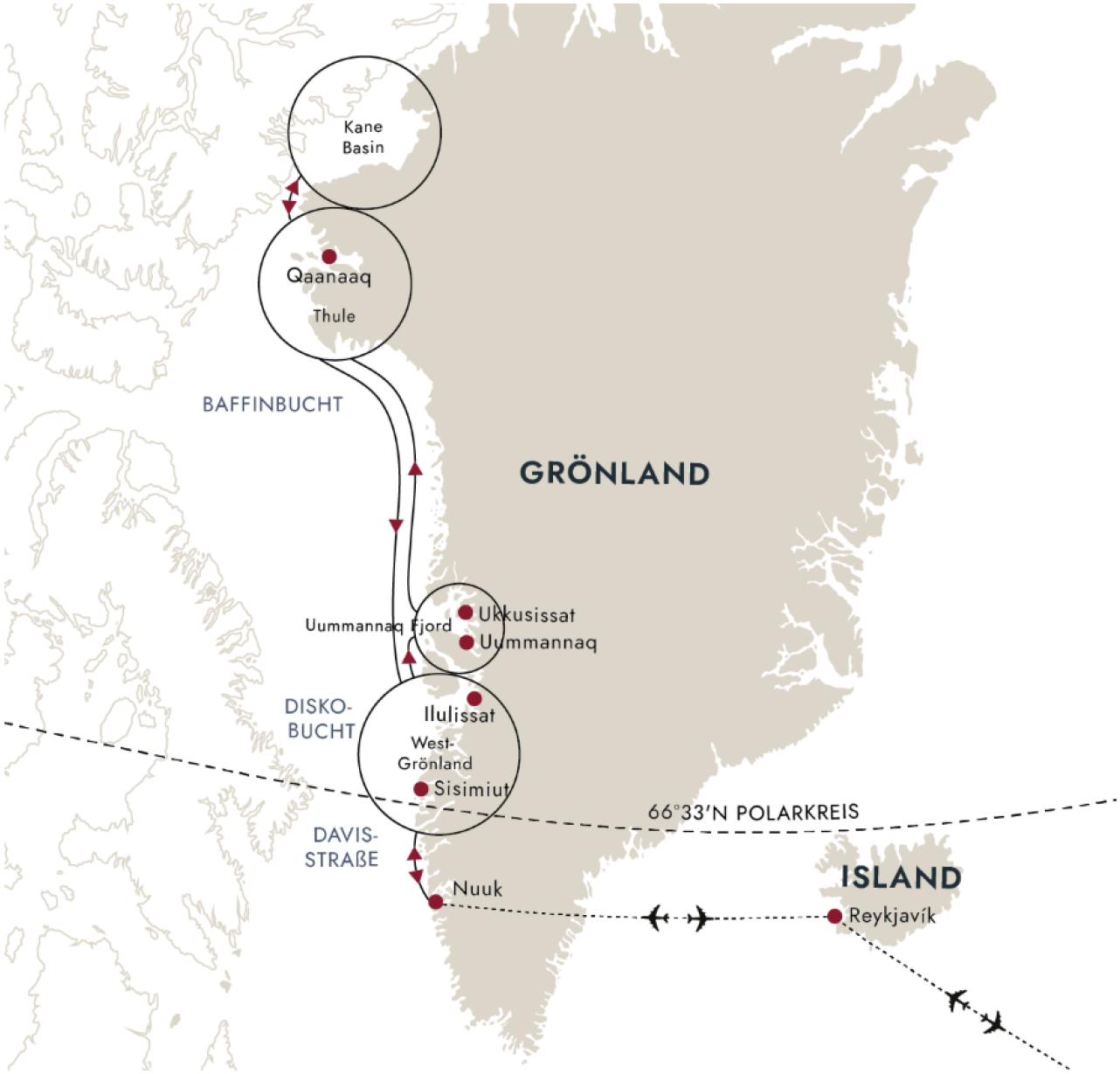

KOSMOPOLITISCHES REYKJAVÍK

Erkunden Sie die nördlichste Hauptstadt der Welt

Tag 1

Ihr Abenteuer beginnt mit einer Übernachtung in Reykjavík.

Reykjavík ist eine entspannte Stadt voller Kunst, Kultur und Geschichte, und es lohnt sich auf jeden Fall, sich die Zeit zu nehmen und sich dort eingehender umzusehen.

Machen Sie einen Spaziergang entlang des Laugavegur mit seinen Boutiquen und Outdoor-Shops oder statten Sie der architektonisch beeindruckenden Hallgrimskirche

und dem faszinierenden Reykjavík Art Museum einen Besuch ab.

Sofern es Ihre Zeit erlaubt, empfehlen wir Ihnen, ein Vorprogramm bei uns zu buchen und einige der Natur-Höhepunkte Islands zu entdecken, bevor Ihre Seereise beginnt.

Tag 2

EINSCHIFFUNGSTAG IN NUUK

Willkommen in der Hauptstadt Grönlands

Ihr Tag beginnt heute sehr früh, denn Sie verlassen Reykjavík am Morgen und fliegen nach Nuuk.

Nuuk ist Grönlands farbenfrohe und kompakte Hauptstadt. Die weniger als 20.000 Einwohner zählende Stadt besticht durch ihre Mischung aus alten und modernen Gebäuden. Wenn Sie Historisches lieben, können Sie in der am Ufer gelegenen Altstadt die Kathedrale von Nuuk erkunden und sich die auf einem Hügel errichtete Statue von Hans Egede ansehen. Genießen Sie von dort aus auch den Blick auf die wunderschöne Skulptur im alten Hafen, welche mit der Mutter des Meeres eine Szene der wohl berühmtesten grönländischen Sage darstellt.

Ihr Expeditionsschiff wartet bereits im Hafen auf Sie. Sie werden auf dem Schiff willkommen geheißen und können Ihre kostenlose wind- und regenabweisende Jacke abholen und sich in Ihrer Kabine einrichten, bevor Sie Ihr erstes Abendessen an Bord genießen.

Tag 3

KURS AUF DIE DISKOBUCHT

Vorbereitungen für Ihre Abenteuerreise

Während unserer Fahrt in Richtung des nördlichen Polarkreises haben Sie ausreichend Zeit, um sich mit den AECO-Richtlinien und -Empfehlungen in Bezug auf Aktivitäten und Anlandungen in der empfindlichen Arktis vertraut zu machen. Es ist zwingend erforderlich, dass Sie die entsprechenden Vorträge besuchen, wenn Sie an den Anlandungen, die wir auf unserem Weg in Richtung Norden geplant haben, teilnehmen möchten.

EEs bleibt Ihnen auch genügend Zeit, sich in Ihrer Kabine einzurichten, die hochmodernen Annehmlichkeiten des Schiffes zu genießen und an den ersten Vorträgen zu Grönland sowie an unseren wissenschaftlichen Forschungsprogrammen an Bord teilzunehmen.

Während der Fahrt überqueren wir den nördlichen Polarkreis und gelangen im Hochsommer in das Land der Mitternachtssonne.

Tag 4

WELTNATURERBE VORAUS: DER ILULISSAT-EISFJORD

Entdecken Sie die atemberaubende Schönheit wahrer Wunderwerke der Natur

Heute erreichen wir die Diskobucht – ein Paradies für Wale und andere Wildtiere. Diese Gewässer sind voller Eisberge in vielerlei Formen und Größen, die alle vom Ilulissat-Eisfjord an diesen Ort getrieben wurden. Diese spektakuläre UNESCO-Welterbestätte steht regelmäßig ganz oben auf der Liste der Sehenswürdigkeiten in Grönland, und heute werden Sie herausfinden, warum. Genießen Sie die Landschaft bei einem Spaziergang über die hölzerne Landungsbrücke zum atemberaubenden Eisfjord.

Bestaunen Sie die gigantischen Eisberge, die ruhig auf dem tiefblauen Wasser vorbeitreiben und sich in den verschiedensten Weiß-, Grau- und Blautönen präsentieren. Selbst wenn Sie kein professioneller Fotograf sind, werden Sie mit einmaligen Bildern an Bord zurückkehren. Nach Ihrer Rückkehr in das hübsche Städtchen Ilulissat erfahren Sie bei einem Besuch des Icefjord Centres mehr über die Eisfelder in dieser faszinierenden Gegend und unternehmen anschließend eine Wanderung nach Sermermiut, um dort die unglaubliche Aussicht zu genießen.

Tag 5 und 6

ERKUNDUNG DES UUMMANNAQ-FJORDS

Fahrt durch das Tor zum Norden

Jenseits der Halbinsel Nuussuaq spielen Entfernungen eine entscheidende Rolle, denn hier beginnt der hohe Norden Grönlands. Auf diesem Breitengrad drehen sich die Räder langsamer. Das Wetter und die Eisbedingungen bestimmen alles, und bei jeder Anlandung vertrauen wir auf die Fähigkeit unseres Kapitäns, das Schiff sicher durch die Wasserwege zu navigieren, insbesondere bei aufkommendem Nebel im Sommer. Alles in allem bietet sich uns hier der perfekte Rahmen für unsere Expedition.

Die Schönheit des Landes und dessen relative Ertragsfähigkeit ziehen die Menschen an, seit die ersten Siedler vor mehr als 4.000 Jahren die Küste bevölkerten. Faszinierende archäologische Stätten sind die stillen Zeugnisse der Fähigkeit dieser Menschen, in einer so rauen Umgebung ein glückliches und zufriedenes Leben zu führen. In dieser Gegend wurden auch die berühmten Qilakitsoq-Mumien entdeckt.

Mögliche Aktivitäten in der Gegend umfassen Besuche in kleinen Gemeinden wie Uummannaq, einer wunderschönen Inselgemeinde mit einem herzförmigen Berg, dem Ukkusissat. Möglicherweise besuchen wir die Ausgrabungsstätte Qilakitsok oder unternehmen Anlandungen inmitten der Natur, oder wir wagen uns mit unseren kleinen Expeditionsbooten auf eine Erkundungsfahrt ins Eis der inneren Fjorde vor.

Tag 7

MELVILLE-BUCHT

Entspannung und Weiterbildung auf See

Wir verbringen den Tag auf offener See mit der Durchquerung der Melville-Bucht. Diese riesige Bucht grenzt an die eisige und von Lauge Koch kartierte Küste, wo das grönländische Inlandeis auf das Meer trifft. Die Bucht ist bei den Einheimischen als Qimusseriarsuaq bekannt, was so viel bedeutet wie „Der große Hundeschlittenplatz". Mitte des 19. Jahrhunderts wurde die Bucht von britischen Entdeckern nach Robert Dundas, dem 2. Viscount von Melville, umbenannt.

Genießen Sie Ihren Tag während einer Fahrt weit über den 70. nördlichen Breitengrad hinaus. Entspannen Sie sich an Bord, nehmen Sie an den vom Expeditionsteam angebotenen Wildtierbeobachtungen an Deck teil und erfahren Sie mehr über die Arktis bei unserer fortlaufenden Vortragsreihe zu Themen wie Natur, Geologie und Mythologie.

Tag 8 bis 14

SO WEIT NORDWÄRTS WIE MÖGLICH

Erkunden Sie mit uns Thule und das Kane Basin

Ab sofort bieten wir Seereisen in den ganz hohen Norden an und fahren so weit wie möglich nordwärts, um die Region um Thule und das Kane Basin zu erkunden.

Der „äußerste Norden" ist, seit der Nordpol Arktisreisenden bekannt wurde, ein Anziehungspunkt für Polarforscher. Dieses abstrakte Breitengradkonzept war jahrzehntelang der Maßstab für den Erfolg vieler Expeditionen in den hohen Norden. An anderen Orten wurden Rekorde in höheren geografischen Breiten aufgestellt, bis Kapitän Nares an Thule vorbeisegelte und damit den Weg bis zum Pol ebnete.

Auch Entdeckungsreisende wie Elisha Kane, Adolphus Greely, Robert Peary und Frederik Cook nutzen den neuen Seeweg und sicherten sich damit einen Namen in der Polargeschichte und auf Landkarten über die Polarregion. In der nächsten Woche werden wir im Kielwasser dieser Entdecker auf Erkundungsfahrt gehen.

Wenn die Eis- und Wetterbedingungen es zulassen, werden wir die Thule-Region im Nordwesten Grönlands erkunden und den Smithsund durchqueren, um ins Kane Basin zu gelangen. Anschließend machen wir uns auf den Weg zur Nares-Straße zwischen Grönland und Ellesmere Island. Wie weit wir tatsächlich nach Norden vordringen können, hängt ganz von den Eisverhältnissen unterwegs ab.

Erleben Sie auf dieser Reise in einem für den Menschen unbewohnbaren Teil der Welt die ganze unverfälschte Schönheit der Arktis. Angesichts des ganzjährig extremen Klimas, der sich ständig ändernden Meereisverhältnisse und der schlecht kartierten Gewässer werden wir auf unserer Reise anspruchsvollen Navigationsbedingungen gegenüberstehen, die ausschließlich von modernen Expeditionsschiffen wie MS Fridtjof Nansen zu bewältigen sind.

Auf unserem Weg nach Norden wollen wir lokale Gemeinden besuchen, mit unseren Expeditionsbooten Anlandungen inmitten der Natur durchführen, durch vereiste Wasserwege fahren und mit etwas Glück einige in der Arktis heimische Wildtiere beobachten, darunter Walrosse und Orcas, Narwale, Belugas und vielleicht sogar Eisbären.

Tag 15 und 16

DURCHQUERUNG DER BAFFIN BAY

Entspannen Sie sich bei der Rückfahrt in südlicher Richtung

Nach unserem Abenteuer im Norden nimmt das Schiff wieder Kurs in Richtung Süden. Die Tage auf See sind die perfekte Zeit, um an Bord zu entspannen, mit neuen Freunden in der Expedition Lounge Bar zu plaudern, verpasste Vorträge nachzuholen und gemütlich in unseren Restaurants zu speisen. Wenn Sie die Whirlpools an Bord noch nicht ausprobiert haben, haben Sie jetzt die Gelegenheit dazu. Es hat durchaus etwas Magisches, im warmen Wasser zu baden, während die Eisberge an einem vorbeiziehen!

An Deck wird das Expeditionsteam jeden Tag nach Wildtieren Ausschau halten und unsere Gastdozenten halten weiterhin Vorträge mit ganz neuen und hochinteressanten Informationen über Grönland, die Arktis und andere Themen im Zusammenhang mit unserer Reise. Nehmen Sie auch an den laufenden wissenschaftlichen Forschungsprogrammen teil, die nicht nur spannend und unterhaltsam sind, sondern auch einen nützlichen Beitrag zur globalen Forschung leisten.

Tag 17 bis 19

LANDSCHAFTEN UND GEMEINDEN WESTGRÖNLANDS

Besuchen Sie moderne Städte am Rand der Zivilisationsgrenze

Die zentrale Westküste Grönlands ist ein Land der Kontraste und Heimat einiger der längsten Fjorde des Landes sowie einer Vielzahl von Siedlungen, darunter die zweitgrößte Stadt der Insel. Die Größe des Landes macht diesen Küstenabschnitt jedoch zu einer dünn besiedelten Region, in der große Entfernungen ganz normal sind und das Gefühl von Abgeschiedenheit und Isolation zum täglichen Leben gehört.

Auf unserer Fahrt nach Süden besuchen wir Gemeinden, in denen die alten Traditionen noch gepflegt werden, wie beispielsweise in Sisimiut, etwa 40 Kilometer nördlich des Polarkreises. In dieser modernen Stadt wurden die Zeugnisse sehr alter Überreste bewahrt, die zum Teil über 4.000 Jahre alt sind. Wenn Sie mehr über die Saqqaq-Kultur erfahren möchten, sollten Sie unbedingt das interessante Museum der Stadt besuchen. Wenn Sie auf der Suche nach einem besonderen Souvenir sind, sollten Sie einen Schal, eine Mütze oder Fäustlinge aus Qiviut kaufen, der Unterwolle des Moschusochsen, von der es heißt, dass sie zehnmal wärmer sei als Schafwolle.

Tag 20

IHRE EXPEDITIONSREISE ENDET IN NUUK

Eine kleine Hauptstadt in einer grandiosen Umgebung

Wenn wir heute in Nuuk ankommen, müssen Sie sich von MS Fridtjof Nansen, der Besatzung, dem Expeditionsteam und den neuen Freunden verabschieden, die Sie während Ihrer Reise gewonnen haben. Die lebhafte Hauptstadt Grönlands wird Ihnen im Vergleich zu allen anderen Städten des Landes, die Sie in den letzten Wochen besucht haben, wie eine Weltstadt vorkommen. Wenn Ihnen vor Ihrer Heimreise noch Zeit bleibt, können Sie hier einen faszinierender Blick auf das moderne Grönland werfen.

Von hier aus fliegen Sie zurück nach Reykjavík – im Gepäck eine Fülle von fantastischen Erinnerungen, die Sie zweifellos noch lange begleiten werden.

Tag 21

RÜCKFAHRT NACH REYKJAVÍK

Sehen Sie mehr von Islands Hauptstadt

Ihr Abenteuer endet in Reykjavík. Dort bietet sich Ihnen eine weitere Gelegenheit, Islands schicke Hauptstadt zu erkunden.

Wenn Sie noch mehr von Island sehen möchten, können Sie an unserem optionalen Nachprogramm teilnehmen, bevor Sie die Heimreise antreten. Alternativ haben Sie auch die Möglichkeit, Ihren Aufenthalt einfach zu verlängern, um Reykjavík sowie die umliegenden geothermischen Stätten noch ein wenig zu genießen.

Im Preis inbegriffen
Hotel

- Übernachtung (inklusive Frühstück) in Reykjavík vor und nach der Expeditions-Seereise

Flüge

- Flüge in der Economy-Class zwischen Reykjavík und Nuuk

Transfers

- Transfers zwischen Hotel und Flughafen in Reykjavík vor Ihrem Abflug nach Nuuk und im Anschluss an Ihre Rückkehr aus Nuuk
- Transfers zwischen dem Flughafen und dem Schiff in Nuuk

Expeditions-Seereise

- Aufenthalt in einer Kabine Ihrer Wahl
- Täglich Frühstück, Mittag- und Abendessen
- Wein, Bier und Spirituosen zu den Mahlzeiten, den ganzen Tag über und in der Nacht erhältlich (vorbehaltlich der Schankgesetze, ausgenommen Premium-Getränke)
- Kaffee, Tee und Softdrinks den ganzen Tag
- Mahlzeiten und Take-away während der Öffnungszeiten des Restaurants Fredheim den ganzen Tag über erhältlich
- Gehobene Küche im Restaurant Lindstrøm für Gäste unserer Suiten inbegriffen
- Nachfüllbare Trinkflasche
- Expeditionsjacke, Rucksack oder sonstige Expeditionsausrüstung von Hurtigruten Expeditions
- Professionelle Fotos von Ihrer Reise, aufgenommen von unserem Bordfotografen
- Kostenloses WLAN. Streaming wird allerdings nicht unterstützt
- Nutzung von Sauna, Whirlpools, Pool, Fitnessraum, Lounges und mehr
- Trinkgeld inbegriffen. Fantastischer Service ist bei HX Standard – wenn Sie jedoch etwas extra hinterlassen möchten, ist das immer willkommen
- Im Reisepreis enthaltene Aktivitäten

Landausflüge

- Begleitete Anlandungen mit kleinen Expeditionsbooten
- Verleih von Stiefeln, Wanderstöcken und allen benötigten Ausrüstungsgegenständen für die Aktivitäten
- Bordfotografen, die Ihnen wertvolle Tipps und Hilfestellungen geben

Aktivitäten an Bord

- Vertiefende Vorträge und Diskussionen, die von Experten des Expeditionsteams gehalten werden
- Voller Zugang zum schiffseigenen Science Center
- Wissenschaftliches Forschungsprogramm, das es den Gästen ermöglicht, sich an laufend Projekten zu beteiligen
- Ein Bordfotograf versorgt unsere Gäste mit Tipps und Tricks für die besten Landschafts- und Tierfotos.
- Tägliche Treffen mit dem Expeditionsteam zur Vorbereitung auf den kommenden Tag

Hinweise

- Alle geplanten Aktivitäten sind abhängig von den Wetter- und Eisbedingungen.
- Änderungen von Ausflügen und Aktivitäten vorbehalten.
- Bitte stellen Sie sicher, dass Sie alle Bestimmungen für die Einreise und die Einschiffung erfüllen.

- Abhängig von der Ankunftszeit Ihres Fluges kann eine zusätzliche Übernachtung erforderlich sein (nicht im Reisepreis inbegriffen).

Nicht im Preis inbegriffen

- Internationale Flüge
- Zusätzliche Übernachtung(en), sofern aufgrund der Abflugzeit Ihres internationalen Fluges erforderlich
- Reiseversicherung
- Gepäckverladung
- Optionale Landausflüge unter der Leitung unserer lokalen Partner
- Optionale Aktivitäten in kleinen Gruppen mit unserem Expeditionsteam
- Optionale Behandlungen im Spa- und Wellnessbereich an Bord

Ihr Schiff

Ihr Schiff ist die "MS Fridtjof Nansen". Ausführlich stellen wir Ihnen dieses Schiff auf unseren Schiffseiten vor. Ausführliche Informationen zu diesem Schiff.
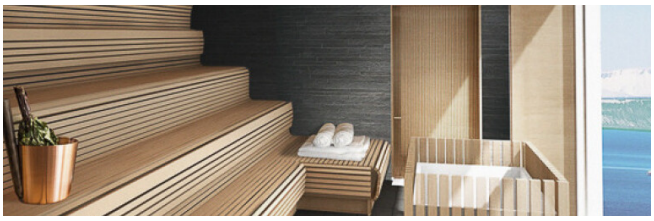
Passagiere	*Bordsprachen*	*Eisklasse*	*Special*
500		**PC-6**	**Hybrid-Technologie**