IHRE REISE

Expedition von Grönland nach Kanada mit Saint-Pierre und Miquelon

Reisetermin	*Reisedauer*	*Reederei / Schiff*
27.07.2026 - 11.08.2026	**16 Tage**	**Le Bellot / Ponant**

Le Bellot Deluxe Kabine

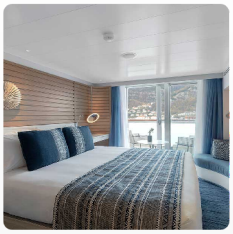

Doppelbelegung	*Einzelbelegung*
€ 12.020	**€ 12.020**
pro Person	pro Person

Prestige Kabine Deck 4

Doppelbelegung	*Einzelbelegung*
€ 13.330	**€ 13.330**
pro Person	pro Person

Prestige Kabine Deck 5

Doppelbelegung	*Einzelbelegung*
€ 13.990	€ 13.990
pro Person	pro Person

Prestige Kabine Deck 6

Doppelbelegung	*Einzelbelegung*
€ 14.780	€ 14.780
pro Person	pro Person

Le Bellot Deluxe Suite Deck 6

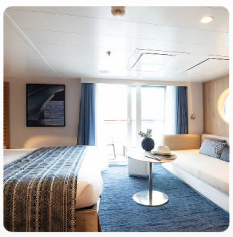

Doppelbelegung	*Einzelbelegung*
€ 20.560	€ 20.560
pro Person	pro Person

Le Bellot Deluxe Suite Deck 5

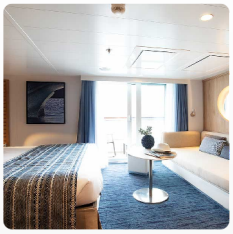

Doppelbelegung	*Einzelbelegung*
€ 20.560	€ 20.560
pro Person	pro Person

Deluxe Suite Deck 4

Doppelbelegung	*Einzelbelegung*
€ 20.560	€ 20.560
pro Person	pro Person

Deluxe Suite Deck 5

Doppelbelegung	*Einzelbelegung*
€ 20.560	€ 20.560
pro Person	pro Person

Deluxe Suite Deck 3

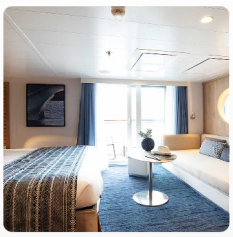

Doppelbelegung	*Einzelbelegung*
€ 20.560	€ 20.560
pro Person	pro Person

Prestige Suite Deck 5

Doppelbelegung	*Einzelbelegung*
€ 27.790	€ 27.790
pro Person	pro Person

Prestige Suite Deck 6

Doppelbelegung	*Einzelbelegung*
€ 27.790	€ 27.790
pro Person	pro Person

Privilege Suite Deck 6

Doppelbelegung	*Einzelbelegung*
€ 30.690	€ 30.690
pro Person	pro Person

Privilege Suite Deck 5

Doppelbelegung	*Einzelbelegung*
€ 30.690	€ 30.690
pro Person	pro Person

Deluxe Suite Deck 6

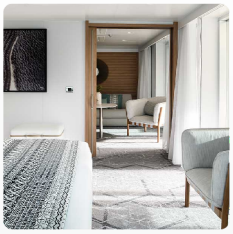

Doppelbelegung	*Einzelbelegung*
€ 33.710	€ 33.710
pro Person	pro Person

Le Bellot Owner's Suite

Doppelbelegung	*Einzelbelegung*
Nicht verfügbar	Nicht verfügbar

Einschiffung 27.07.2026 von 15:30 bis 16:30
Abfahrt 27.07.2026 um 17:30

27. Juli 2026 - - - Reykjavík

Die isländische Hauptstadt erstreckt sich am Rande einer weitläufigen Bucht im Westen des Landes. Von dem Perlan Museum auf dem Hügel Oskjuhlið aus kann man von oben auf ihre grünen Viertel hinabblicken. Der Kirchturm der evangelischen Kirche Hallgrímskirkja zeigt das historische Zentrum an, wo man entlang der Skólavördustígur und der Laugavegur flanieren kann. Die kleinen Läden dieser belebten Straßen laden zum Shopping ein. Um sich vor den Stadttoren zu entspannen, haben die Besucher auch die Möglichkeit, zur Halbinsel Reykjanes mit den einzigartigen Thermalbecken der Blauen Lagune zu gelangen.

28. Juli 2026 - - - Auf See	Ankunft 28.07.2026 Abfahrt 28.07.2026 Genießen Sie während der Überfahrt auf See die zahlreichen Freizeitangebote an Bord. Gönnen Sie sich Entspannung im Spa oder halten Sie sich im Fitnessraum in Form. Lassen Sie sich je nach Jahreszeit zu einem Sprung in den Pool oder zu einem Sonnenbad verlocken. Dieser Reise ohne Zwischenstopp bietet auch Gelegenheit, einer Konferenz oder einer der an Bord angebotenen Vorstellungen beizuwohnen, abhängig von den angebotenen Aktivitäten, oder in der Boutique ein wenig zu shoppen oder die PONANT-Fotografen in ihrem eigenen Bereich aufzusuchen. Wer das offene Meer liebt, bewundert auf dem Oberdeck das Schauspiel der Wogen und kann mit etwas Glück Meerestiere beobachten. Eine zauberhafte kleine Auszeit mit Komfort, Entspannung und Unterhaltung.
29. Juli 2026 - - - Prins Christian Sund	Ankunft 29.07.2026 Abfahrt 29.07.2026 Lautlos gleitet das Schiff vor einer von spitzen Berggipfeln und erhabenen Gletschern geprägten Landschaft an die grönländische Küste heran. Gleich fahren Sie durch den Prins Christian Sund, eine enge Meeresstraße, die sich etwa 100 Kilometer weit zwischen dem Südosten und dem Südwesten Grönlands hindurchschlängelt. Lassen Sie sich von der ursprünglichen Schönheit dieser einzigartigen Landschaft verzaubern: Felsenklippen, von Inlandeis gespeiste Wasserfälle, die in das eisige Wasser herabfallen. Bartrobben nehmen hier gerne auf dem treibenden Eis ein Sonnenbad.
29. Juli 2026 - - - Kujalleq-Gletscher	Ankunft 29.07.2026 Abfahrt 29.07.2026 Durch die riesige, mythische Weite Grönlands führt die Fahrt Sie zum Gletscher Kujalleq in der Region des Prins Christian Sunds. Der Blick bleibt an dieser Eiszunge hängen, vor der kleine Eisberge und einige Growler tanzen. Dieser sonderbare Name bezeichnet winzige Eisschollen, kleiner noch als Fragmente von Eisbergen, von weißer oder mitunter erstaunlich blau-grüner Farbe. Vögel folgen Ihrem Kielwasser und Bartrobben aalen sich auf Granitfelsen und beobachten Sie aus der Ferne. Zusammen mit dem Eis bilden sie eine märchenhafte Landschaft im Reich der Polargebiete.
30. Juli 2026 - - - Aappilattoq (Augpilatok)	Ankunft 30.07.2026 Abfahrt 30.07.2026 Aappilattoq (Augpilatok), ist ein kleines Inuit-Dorf mit ungefähr einhundert Einwohnern, dessen Name auf Grönländisch „Seeanemone“ bedeutet. Es liegt in einer Gebirgsregion und ist über die Straße nicht zugänglich. Die malerischen bunten Häuser erstrecken sich von der Südspitze Grönlands bis zu den spektakulären Ufern des Prins Christian Sund. Mit einer Länge von über einhundert Kilometern verbindet letzterer die Labradorsee mit der Irmingersee. Gesäumt ist er von wunderschönen Landschaften mit majestätischen Gletschern, schroffen Gipfeln und Felsen, über die sich das Schmelzwasser des Inlandsis in die Tiefe stürzt. In dieser bis ins 19. Jahrhundert unbewohnten Region wurde das Dorf in den 1920er-Jahren gegründet, die meisten Einwohner bestreiten ihren Lebensunterhalt mit der Jagd, dem Fischfang und der Zucht.
31. Juli 2026 - 1. August 2026 - - - Auf See	Ankunft 31.07.2026 Abfahrt 01.08.2026 Genießen Sie während der Überfahrt auf See die zahlreichen Freizeitangebote an Bord. Gönnen Sie sich Entspannung im Spa oder halten Sie sich im Fitnessraum in Form. Lassen Sie sich je nach Jahreszeit zu einem Sprung in den Pool oder zu einem Sonnenbad verlocken. Dieser Reise ohne Zwischenstopp bietet auch Gelegenheit, einer Konferenz oder einer der an Bord angebotenen Vorstellungen beizuwohnen, abhängig von den angebotenen Aktivitäten, oder in der Boutique ein wenig zu shoppen oder die PONANT-Fotografen in ihrem eigenen Bereich aufzusuchen. Wer das offene Meer liebt, bewundert auf dem Oberdeck das Schauspiel der Wogen und kann mit etwas Glück Meerestiere beobachten. Eine zauberhafte kleine Auszeit mit Komfort, Entspannung und Unterhaltung.
2. August 2026 - - - L'Anse aux Meadows, Neufundland	Ankunft 02.08.2026 Abfahrt 02.08.2026 Anse aux Meadows im äußersten Norden der Insel von Neufundland ist der einzige bekannte Siedlungsort der Wikinger in Nordamerika und gehört zum Weltkulturerbe der UNESCO. Ihre alten Überreste bilden die ersten Zeugnisse einer europäischen Präsenz in der “Neuen Welt“. Die wunderschönen Gebäude dieser skandinavischen archäologischen Fundstätte aus dem 11. Jahrhundert gleichen denen, die in Island gefunden wurden. Folgen Sie an Bord Ihres Schiffes den Spuren der Wikinger, die die Spitze Nordamerikas entdeckten. Ein denkwürdiges Abenteuer in einem Dekor Küstentorfmooren, Gräsern, zahlreichen Sträuchern und Flechten.

3. August 2026 - - - St. John's, Neufundland	Ankunft 03.08.2026 Abfahrt 03.08.2026 Lassen Sie sich vom Charme der kleinen bunten Holzhäuser an den Flanken der Felsen am Eingang der Bucht oder in den steilen Gassen der Hauptstadt der kanadischen Provinz Neufundland und Labrador verzaubern. Die grünen, blauen, roten und gelben Farben erinnern an die bunten Fischerboote. Dieser kleine Hafen am Ende der Welt ist der östlichste Nordamerikas, hier wurde 1497 die erste englische Kolonie auf amerikanischem Boden gegründet. Er ist vom Golfstrom geschützt, daher ist das Klima relativ mild und die Naturlandschaften sind spektakulär. Auf dem Signal Hill haben Sie einen herrlichen Ausblick. Auf diesem Hügel gelang Guglielmo Marconi 1901 der erste transatlantische Funkempfang.
4. August 2026 - - - Insel Saint Pierre, Saint-Pierre und Miquelon	Ankunft 04.08.2026 Abfahrt 04.08.2026 Vor der kanadischen Küste entdecken Sie die Insel Saint-Pierre, eine der beiden Hauptinseln des Archipels Saint-Pierre und Miquelon, des einzigen französischen Staatsgebietes in Nordamerika. Die Insel mit dem Namen des Schutzpatrons der Fischer besitzt einen geschützten Naturhafen und lebt hauptsächlich von der Fischereiindustrie. Noch heute bewahrt sie viele Spuren ihrer Vergangenheit. Sei es der Walfang, die Kabeljaufischerei oder der Alkoholschmuggel während der Prohibition… All diese Erinnerungen sind in der Hauptstadt Saint-Pierre noch heute lebendig. Die Insel ist auch für die Beobachtung ihrer außergewöhnlichen Fauna berühmt: Wale, Finnwale, Delfine, Robben, Papageitaucher und Sturmvögel sind hier zu sehen.
5. August 2026 - - - Insel Miquelon, Saint-Pierre und Miquelon	Ankunft 05.08.2026 Abfahrt 05.08.2026 An der Mündung des Sankt-Lorenz-Golfs, unweit der Neufundlandbank, liegt Miquelon, eine der beiden Hauptinseln des Archipels Saint-Pierre und Miquelon, von der Naturliebhaber begeistert sein werden. Dieses wilde Land, das durch eine Sand-Landenge im Norden mit Miquelon und im Süden mit Langlade verbunden ist, ist für den einzigen borealen Wald Frankreichs berühmt. Es zeichnet sich durch erhabene Hügellandschaften aus, die mit Teichen, Wäldern und Torfmooren durchsetzt und von Lagunen und steilen Klippen gesäumt sind. Die reiche und vielfältige Fauna verspricht schöne Begegnungen, ob mit Weißwedelhirschen und Weißkopfseeadlern im Landesinneren oder zahlreichen Meeresvögeln und Seehunden an der Küste.
6. August 2026 - - - Cap-aux-Meules, Magdalenen-Inseln	Ankunft 06.08.2026 Abfahrt 06.08.2026 Die Ortschaft Cap-aux-Meules ist das Verwaltungs- und Wirtschaftszentrum der Magdaleninseln im Sankt-Lorenz-Golf, ist ein friedlicher Ort, der zur Entdeckung einer unberührten Natur einlädt. Sie liegt auf der gleichnamigen Insel, deren Name auf die Sandsteinfelsen des Kaps verweist, die einst zur Herstellung der Mühlsteine verwendet wurden. Der Ort gilt vor allem als maritimer Zugang zum Archipel. Er bietet einen privilegierten Zugang zu vielen Orten, die für ihr natürliches und historisches Erbe bekannt sind, wie z. B. das Dorf Havre-Aubert, das Mitglied der Vereinigung der schönsten Dörfer von Quebec ist.
7. August 2026 - - - Auf See	Ankunft 07.08.2026 Abfahrt 07.08.2026 Genießen Sie während der Überfahrt auf See die zahlreichen Freizeitangebote an Bord. Gönnen Sie sich Entspannung im Spa oder halten Sie sich im Fitnessraum in Form. Lassen Sie sich je nach Jahreszeit zu einem Sprung in den Pool oder zu einem Sonnenbad verlocken. Dieser Reise ohne Zwischenstopp bietet auch Gelegenheit, einer Konferenz oder einer der an Bord angebotenen Vorstellungen beizuwohnen, abhängig von den angebotenen Aktivitäten, oder in der Boutique ein wenig zu shoppen oder die PONANT-Fotografen in ihrem eigenen Bereich aufzusuchen. Wer das offene Meer liebt, bewundert auf dem Oberdeck das Schauspiel der Wogen und kann mit etwas Glück Meerestiere beobachten. Eine zauberhafte kleine Auszeit mit Komfort, Entspannung und Unterhaltung.
8. August 2026 - - - Tadoussac	Ankunft 08.08.2026 Abfahrt 08.08.2026 Das quebecer Dorf Tadoussac erhebt sich an der Mündung des Saguenay in den Sankt-Lorenz-Strom im Südosten Kanadas. Sie entdecken vielfarbige Häuser, die in einen grünen Nadelwald eingebettet sind. Am Rande des Wassers können Sie leicht die Kapelle von Tadoussac dank ihrer roten Schindeln ausmachen. Unweit dieser Holzkirche, eine der ältesten Nordamerikas, sehen Sie das Hotel Tadoussac, das seit hundert Jahren als Sommerfrische dient. Sie können hier einen Tee auf der Terrasse trinken und dabei den Blick auf die Küste genießen. Darüber hinaus gibt es ein Meeressäugetier-Museum und Forschungszentrum, wo Sie Ihre Kenntnisse über die in der Bucht von Tadoussac regelmäßig anzutreffenden Wale erweitern können.

9. August 2026 - - - Montreal	Ankunft 09.08.2026 Abfahrt 09.08.2026 Kanadas zweitgrößte Stadt Montreal ist eine herzliche und kosmopolitische Metropole, in der es sich gut leben lässt. Sie liegt auf der gleichnamigen Flussinsel und kennzeichnet sich durch eine Vielzahl sehr unterschiedlicher Bezirke. Entdecken Sie die Altstadt Vieux-Montréal, ein weitgehend historisches Viertel, Petite Italie, das Zentrum der italienischen Gemeinschaft, wo Sie über den größten Freiluftmarkt Nordamerikas schlendern können, oder Mille Carré doré, ein luxuriöses Viertel an einem der Hänge des Mont Royal mit prunkvollen viktorianischen Residenzen. Montreal ist sowohl von den Einflüssen des Alten Kontinents als auch vom Gigantismus Nordamerikas geprägt und wird Sie immer wieder überraschen.
10. August 2026 - - - Kreuzen auf dem Sankt-Lorenz-Strom und Fahrt durch seine Schleusen	Ankunft 10.08.2026 am frühen Vormittag Abfahrt 10.08.2026 Der Sankt-Lorenz-Seeweg verbindet den Atlantik mit der Region der Großen Seen. Er wurde 1959 eingeweiht, mehr als 250 Jahre nach dem Bau der ersten Konstruktion zur Vermeidung der Stromschnellen, die die Navigation in diesem Gebiet behindern. Dieses große Ingenieurprojekt, das vier Jahre kolossaler Bauarbeiten erforderte, bietet ein einzigartiges Navigationserlebnis, unterbrochen durch die verschiedenen Schleusen entlang der fast 4000 Kilometer langen Wasserstraße.
11. August 2026 - - - Toronto	Ankunft 11.08.2026 am frühen Vormittag Ausschiffung 11.08.2026 um 08:00 Toronto, Kanadas größte Stadt und Hauptstadt der Provinz Ontario, fasziniert durch seine unglaubliche Vielfalt ebenso wie durch seine gigantische Größe. Besuchen Sie den CN Tower, den höchsten Turm der westlichen Halbkugel, sowie den St. Lawrence Market, dessen Stände den multikulturellen Reichtum der Millionenstadt widerspiegeln. Nicht weit davon entfernt lockt das historische Stadtviertel um die Brennerei herum mit dem romantischen Charme seiner gepflasterten Straßen und seinen unzähligen kleinen Restaurants, Cafés, Boutiquen, Theater und Kunstgalerien. Zu den Höhepunkten dieses Zwischenstopps zählt auch das Royal Ontario Museum mit seinen beeindruckenden Sammlungen zur Natur- und Kulturgeschichte der Welt.

Im Preis inbegriffen

- Expeditionsreise in der gebuchten Kabinenkategorie
- Vollpension ab dem Abendessen des ersten Tages Abends bis zum Frühstück des letzten Tages
- Große Auswahl an Getränken zu den Mahlzeiten, an der Bar und aus der Mini-Bar
- Kaffee und Snacks am Nachmittag
- 24-Stunden-Roomservice (ausgewählte Speisen)
- Alle Anlandungen/Fahrten in bordeigenen Zodiacs
- Vorträge an Bord durch die Lektoren
- Expeditions-Parka geschenkt

Nicht im Preis inbegriffen

- Hin- und Rückflug ab/bis Deutschland in der Economy-Class
- Reiseversicherungen
- Visa- oder Passgebühren (falls erforderlich)
- persönliche Ausgaben (Einkäufe, optionale Ausflüge)
- sonstige im Programm nicht genannte Leistungen

Ihr Schiff

Ihr Schiff ist die "Le Bellot". Ausführlich stellen wir Ihnen dieses Schiff auf unseren Schiffseiten vor. Ausführliche Informationen zu diesem Schiff.
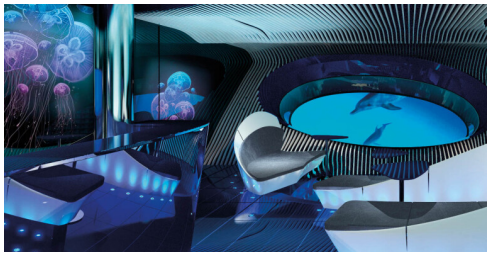
Passagiere	*Bordsprachen*	*Eisklasse*	*Special*
184		**1C**	**Blue Eye**