IHRE REISE

Expedition Antarktis und Falklandinseln (nordwärts)

Reisetermin	Reisedauer	Reederei / Schiff
18.03.2027 - 05.04.2027	19 Tage	MS Fridtjof Nansen / HX Hurtigruten Expeditions

AUSSENKABINE, KAT: RR 19-23M² DECK 4 & 5

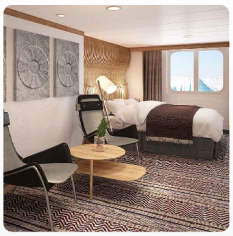

Doppelbelegung	Einzelbelegung
€ 16.110 pro Person	€ 21.943 pro Person

AUSSENKABINE SUPERIOR, KAT: TT 24-27M², DECK 4 & 5

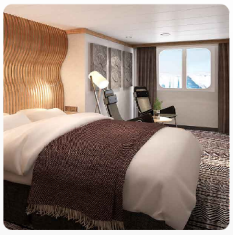

Doppelbelegung

€ 17.493 pro Person

AUSSENKABINE SUPERIOR, KAT: TY ROLLSTUHLGERECHT 22M², DECK 5

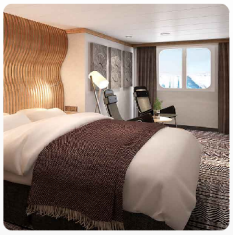

Doppelbelegung

€ 17.493 pro Person

AUSSENKABINE SUPERIOR MIT BALKON, KAT: XTJ 18M², EINGESCHRAENKTE SICHT, DECK 7

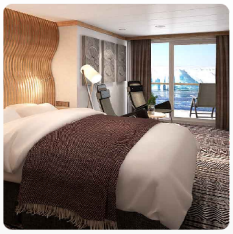

Doppelbelegung

€ 19.002

pro Person

Einzelbelegung

€ 26.137

pro Person

AUSSENKABINE SUPERIOR MIT BALKON, KAT: XT 15-19M², DECK 7 & 8

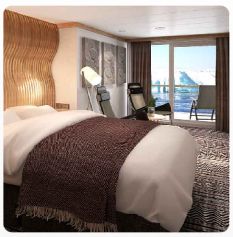

Doppelbelegung

€ 19.380

pro Person

Einzelbelegung

€ 26.684

pro Person

AUSSENKABINE SUPERIOR MIT BALKON, KAT: XTD 15-19M², DECK 7 & 8

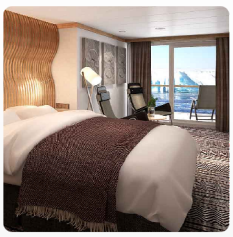

Doppelbelegung

€ 19.380

pro Person

AUSSENKABINE SUPERIOR MIT BALKON ROLLSTUHLGERECHT, KAT: XY 17-19M², DECK 7

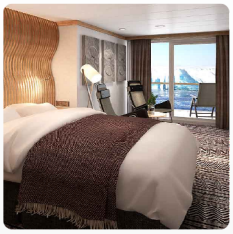

Doppelbelegung

€ 19.380

pro Person

SUITE OHNE BALKON KAT: MF 22M², DECK 7

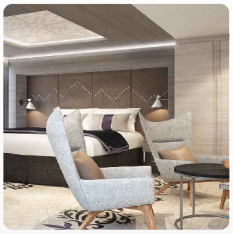

Doppelbelegung

€ 22.147

pro Person

SUITE MIT BALKON KAT: ME 20-28M², DECK 8 & 9

Doppelbelegung

€ 22.524

pro Person

Einzelbelegung

€ 41.688

pro Person

SUITE MIT BALKON KAT: MD 35M², DECK 7

Doppelbelegung

€ 25.920

pro Person

SUITE OHNE BALKON KAT: MB 44M², DECK 5

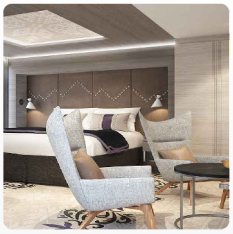

Doppelbelegung

€ 30.447

pro Person

SUITE MIT BALKON KAT: MC 20-30M², WHIRLPOOL, DECK 8 & 9

Doppelbelegung

€ 31.202

pro Person

SUITE MIT BALKON KAT: MA 46-48M², DECK 8

Doppelbelegung

€ 39.250

pro Person

MS Fridtjof Nansen Garantie Suite

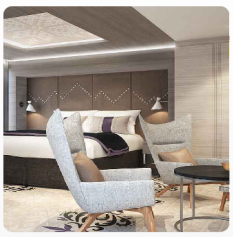

Doppelbelegung	*Einzelbelegung*
Nicht verfügbar	Nicht verfügbar

MS Fridtjof Nansen Garantie Außenkabine Superior (mit Balkon) teilweise eingeschränkte Sicht

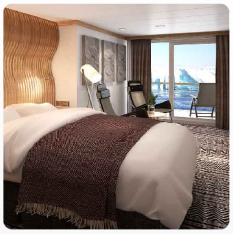

Doppelbelegung	*Einzelbelegung*
Nicht verfügbar	Nicht verfügbar

MS Fridtjof Nansen Polar Außenkabine, Kategorie RS

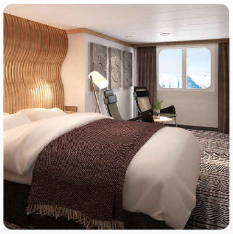

Doppelbelegung	*Einzelbelegung*
Nicht verfügbar	Nicht verfügbar

MS Fridtjof Nansen Garantie Außenkabine

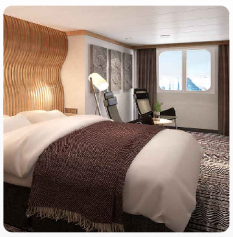

Doppelbelegung	*Einzelbelegung*
Nicht verfügbar	Nicht verfügbar

DEUTSCHLAND – BUENOS AIRES

Lassen Sie sich vom Rhythmus des pulsierenden Buenos Aires mitreißen

Tag 1-2

Ihre Reise beginnt mit einem Flug von Deutschland nach Buenos Aires. Eine Übernachtung hier ist der ideale Beginn für Ihr Abenteuer in der Antarktis. Die Heimat einer stolzen und facettenreichen Gemeinschaft von Porteños (Hafenbewohnern) ist eine sinnliche Mischung aus verblasster europäischer Pracht und lateinamerikanischem Flair.

Hotelübernachtung.

Tag 3

FLUG NACH USHUAIA AM FRÜHEN MORGEN

Ihr Abenteuer beginnt mit Ihrem Flug nach Ushuaia

Am frühen Morgen fliegen Sie nach Ushuaia. Dort wartet bereits Ihr Expeditionsschiff mit Hybridantrieb, das speziell für nachhaltige Schiffsreisen in Polargewässer entwickelt wurde.

Die betriebsame Hafenstadt ist die Hauptstadt der argentinischen Provinz Tierra del Fuego (Feuerland). Ushuaia ist umgeben von der herrlichen Kulisse des Martial-Gletschers und bewirbt sich um den Titel der südlichsten Stadt der Welt.

Nach der Sicherheitseinweisung durch Ihr Expeditionsteam haben Sie Zeit, sich in Ihrer Kabine einzurichten und den Komfort und die Annehmlichkeiten an Bord zu erkunden. Später treffen Sie sich mit dem Expeditionsteam zu einem Willkommensdinner.

Tag 4-5

AUFBRUCH IN DIE ANTARKTIS

Konzentrieren Sie sich vor Ihrem Abenteuer in der Antarktis auf die Wissenschaft

Während unserer zweitägigen Durchquerung der Drake-Passage werden Sie vom Expeditionsteam umfassend auf die vor Ihnen liegende Expedition in die Antarktis vorbereitet.

Besuchen Sie das Science Center, um zu erfahren, was Sie auf dieser Reise erwartet. Hören Sie Experten, die leidenschaftlich über die Geschichte der Antarktis, im Eis verborgene wissenschaftliche Erkenntnisse und die Auswirkungen von Klimawandel und Plastikverschmutzung sprechen. Sie erfahren auch, wie Sie Ihren Besuch so sicher und schonend wie nur möglich gestalten und an welchen wissenschaftlichen Forschungsprogrammen Sie teilnehmen können.

Genießen Sie die Zeit auf See und entspannen Sie sich im Spa- und Wellnessbereich, lassen Sie sich kulinarische Köstlichkeiten munden und treffen Sie Ihre Mitreisenden in der Explorer Lounge & Bar.

Tag 6-10

DIE ANTARKTIS: EINE ANDERE WELT

Erleben Sie die Antarktis in all ihrer natürlichen Pracht

Es erwartet Sie ein Anblick, den Sie sich nicht haben träumen lassen. Umgeben von Gletschern und Eisbergen in der Größe von Kathedralen wird die Antarktis Sie mit Staunen erfüllen, während Sie fünf magische Tage damit verbringen, dieses Wunder der Natur zu erkunden.

Bei unserer Ankunft neigt sich der antarktische Sommer bereits dem Ende entgegen, und Sie können sich darauf freuen, diese Landschaften im leuchtenden Rot atemberaubender Sonnenuntergänge zu sehen. Es ist eine großartige Zeit, um Pinguine in der letzten Phase ihrer Mauser zu beobachten, und es ist Hochsaison für die Walbeobachtung, da große Mengen an Krill die Wale in die Gegend locken.

Das Expeditionsteam wird Sie bei spannenden Anlandungen und Erkundungsfahrten ins Eis begleiten. Mit etwas Glück können Sie sogar inmitten der Eisberge eine Kajakfahrt unternehmen. Zurück an Bord wird das Expeditionsteam die Vortragsreihe fortsetzen, um Ihre Erkenntnisse über den Kontinent aus Eis weiter zu vertiefen.

Tag 11-12

DIE DRAKE-PASSAGE

Erfahren Sie mehr über die Falkland-Inseln

Während Sie Ihre Erlebnisse in der Antarktis genießen, bereiten Sie sich auf weitere Abenteuer vor, wenn wir in Richtung der Falklandinseln fahren. Ihr Expeditionsteam wird Sie mit Vorträgen über die Geschichte und Biologie der Inseln auf dieses nächste Abenteuer einstimmen. Im Science Center können Sie unter dem Mikroskop den winzigen Krill und das Phytoplankton betrachten, die die Nahrungsgrundlage für einen Großteil der Tierwelt der Region bilden.

Lassen Sie sich von unserem Bordfotografen Tipps für bessere Fotos geben oder nehmen Sie an Workshops teil, wie zum Beispiel zum Zeichnen von Tieren oder zum Binden von Seemannsknoten. Sie können auch eine Spa-Behandlung buchen, im Fitnessbereich trainieren und regional inspirierte Gerichte mit Zutaten aus der Region in unseren Restaurants genießen.

Tag 13-15

DIE TIERWELT DER FALKLAND-INSELN

Diese grünen Inseln eignen sich hervorragend zur Vogelbeobachtung und zum Wandern

Auf den Falklandinseln erwarten Sie endlose Horizonte und weiße Sandstrände voller Vögel. Vereinzelte Bauernhöfe liegen verstreut in der unvergleichlichen Landschaft. Im Kontrast zum endlosen Weiß der Antarktis finden Sie hier grasbewachsene Hügel und Wildblumen. Freuen Sie sich auch auf einen Rundgang durch Stanley, bei dem Sie die Gärten der Jubilee Villas, die Christ Church Cathedral und das Historic Dockyard Museum besuchen.

Unsere Anlandungen, Wanderungen und Ausflüge passen wir wie gewohnt den Wetterbedingungen an. Wir planen beispielsweise, Kolonien von Albatrossen und Pinguinen zu besuchen, die sich ihren Lebensraum häufig mit Robben teilen, und dabei so nah wie möglich an die Tiere heranzukommen, ohne sie jedoch zu stören.

Tag 16

EIN ERHOLSAMER TAG AUF SEE

Entspannen Sie sich und freuen Sie sich auf das vor Ihnen liegende Abenteuer in Puerto Madryn

Während wir in Richtung Puerto Madryn unterwegs sind, können Sie einen entspannenden Tag auf See genießen. Sie haben in der Antarktis und auf den Falkland-Inseln so viel erlebt, dass Sie all die besonderen Erinnerungen und neuen Erkenntnisse erst einmal verarbeiten müssen.

Besuchen Sie die Mitglieder unseres Expeditionsteams im Science Center und vertiefen Sie sich in Ihre Interessengebiete. Erweitern Sie Ihre fotografischen Kenntnisse oder entspannen Sie sich einfach an Deck und lassen Sie sich die Höhepunkte Ihres unvergesslichen Abenteuers noch einmal durch den Kopf gehen.

Lassen Sie den Tag in der Explorer Lounge & Bar mit neu gefundenen Freunden bei einem entspannenden Drink ausklingen.

Tag 17

PUERTO MADRYN

Besuch eines UNESCO-geschützten Paradieses für Vögel

Puerto Madryn verwöhnt seine Besucher mit warmen Temperaturen und wunderschönen Stränden. Es ist auch das Tor zur beeindruckenden Halbinsel Valdes. Während unseres Aufenthalts können Sie dieses atemberaubende Naturschutzgebiet und UNESCO-Weltkulturerbe erkunden.

Vielleicht bietet sich Ihnen ja die Gelegenheit, Meeressäuger zu beobachten. Auf der Halbinsel leben außerdem nicht weniger als 180 unterschiedliche Vogelarten. Vergessen Sie nicht, Ihr Fernglas mitzunehmen. Unternehmen Sie einen Spaziergang durch das herrliche Naturschutzgebiet, genießen Sie lokale Köstlichkeiten und sehen Sie sich in den Kunsthandwerksläden um.

Tag 18-19

DIE LETZTEN REISETAGE

Zeit auf See zum Ausruhen und Genießen

Genießen Sie Ihren letzten Tag auf See, während das Schiff die finale Etappe dieser Seereise von Puerto Madryn nach Buenos Aires zurücklegt.

Besuchen Sie die Mitglieder unseres Expeditionsteams im Science Center und vertiefen Sie sich in Ihre Interessengebiete. Erweitern Sie Ihre fotografischen Kenntnisse oder entspannen Sie sich einfach an Deck und lassen Sie sich die Höhepunkte Ihres unvergesslichen Abenteuers Revue passieren. Und vergessen Sie nicht, an unseren wissenschaftlichen Forschungsprojekten teilzunehmen.

Beenden Sie den Abend in der Explorer-Lounge mit neu gefundenen Freunden und tauschen Sie bei einem entspannten Drink Ihre Erfahrungen aus.

BUENOS AIRES

Genießen Sie den Ausklang Ihrer Expeditionsreise in Buenos Aires

Ihre Expedition in die Antarktis und zu den Falkland-Inseln endet in Buenos Aires. Nehmen Sie sich etwas Zeit, um über all das nachzudenken, was Sie auf dieser unglaublichen Reise erlebt haben. Ihr Kopf ist voller Erinnerungen an eisige Landschaften und die dort lebende Tierwelt, und Ihre Kamera ist zum Bersten gefüllt mit Bildern, die Sie ein Leben lang schätzen werden. Hotelübernachtung.

Von Buenos Aires nehmen Sie einen Flug zurück nach Deutschland. Vielleicht entscheiden Sie sich ja noch für unser optionales Nachprogramm, bevor Sie wieder nach Hause zurückkehren?

Im Preis inbegriffen
hotel

- Vor der Expeditions-Seereise Übernachtung in Buenos Aires, inklusive Frühstück

flüge

- Flug in der Economy Class von Deutschland nach Ushuaia (via Buenos Aires) und zurück ab Buenos Aires, inklusive Steuern, Rail&Fly-Ticket hin und zurück

transfers

- Transfers zwischen dem Flughafen und dem Hotel in Buenos Aires vor der Expeditionskreuzfahrt
- Transfer vom Flughafen zum Schiff in Ushuaia, vor der Expeditionskreuzfahrt
- Transfer vom Schiff zum Flughafen in Buenos Aires nach der Expeditionskreuzfahrt

Expeditions-Seereise

- Das Expeditionserlebnis ist auf jeder Fahrt in deutscher Sprache verfügbar
- Aufenthalt in einer Kabine Ihrer Wahl
- Täglich Frühstück, Mittag- und Abendessen
- Wein, Bier und Spirituosen zu den Mahlzeiten, den ganzen Tag über und in der Nacht erhältlich (vorbehaltlich der Schankgesetze, ausgenommen Premium-Getränke)
- Kaffee, Tee und Softdrinks den ganzen Tag
- Mahlzeiten und Take-away während der Öffnungszeiten des Restaurants Fredheim den ganzen Tag über erhältlich
- Gehobene Küche im Restaurant Lindstrøm für Gäste unserer Suiten inbegriffen
- Nachfüllbare Trinkflasche
- Expeditionsjacke, Rucksack oder sonstige Expeditionsausrüstung von Hurtigruten Expeditions
- Professionelle Fotos von Ihrer Reise, aufgenommen von unserem Bordfotografen
- Kostenloses WLAN. Streaming wird allerdings nicht unterstützt
- Nutzung von Sauna, Whirlpools, Pool, Fitnessraum, Lounges und mehr
- Trinkgeld inbegriffen. Fantastischer Service ist bei HX Standard – wenn Sie jedoch etwas extra hinterlassen möchten, ist das immer willkommen
- Im Reisepreis enthaltene Aktivitäten

Landausflüge

- Begleitete Anlandungen mit kleinen Expeditionsbooten
- Verleih von Stiefeln, Wanderstöcken und allen benötigten Ausrüstungsgegenständen für die Aktivitäten
- Wertvolle Tipps und Hilfestellungen von unseren Bordfotografen

Aktivitäten an Bord

- Vertiefende Vorträge und Diskussionen mit Experten unseres Expeditionsteams
- Voller Zugang zum schiffseigenen Science Center
- Wissenschaftliches Forschungsprogramm, das es den Gästen ermöglicht, sich an laufend Projekten zu beteiligen
- Professionelle Tipps und Tricks für die besten Landschafts- und Tierfotos von unserem Bordfotografen
- Tägliche Treffen mit dem Expeditionsteam zur Vorbereitung auf den kommenden Tag

Hinweise

- Alle geplanten Aktivitäten sind abhängig von den Wetter- und Eisbedingungen.
- Änderungen von Ausflügen und Aktivitäten vorbehalten.

- Bitte stellen Sie sicher, dass Sie alle Bestimmungen für die Einreise und die Einschiffung erfüllen.
- Abhängig von der Ankunftszeit Ihres Fluges kann eine zusätzliche Übernachtung erforderlich sein (nicht im Reisepreis inbegriffen).

Nicht im Preis inbegriffen

- Internationale Flüge
- Reiseversicherung
- Gepäckverladung
- Optionale Landausflüge unter der Leitung unserer lokalen Partner
- Optionale Aktivitäten in kleinen Gruppen mit unserem Expeditionsteam
- Optionale Behandlungen im Spa- und Wellnessbereich an Bord

Ihr Schiff

Ihr Schiff ist die "MS Fridtjof Nansen". Ausführlich stellen wir Ihnen dieses Schiff auf unseren Schiffseiten vor. Ausführliche Informationen zu diesem Schiff.

Passagiere	*Bordsprachen*	*Eisklasse*	*Special*
500		**PC-6**	**Hybrid-Technologie**