IHRE REISE

Alaska und Kanada – Aleuten, Bären und die Inside-Passage (Kurs Nord)

Reisetermin	*Reisedauer*	*Reederei / Schiff*
23.07.2025 - 10.08.2025	**19 Tage**	**MS Roald Amundsen / HX Hurtigruten Expeditions**

GARANTIEAUßENKABINE USPO 19-23M²

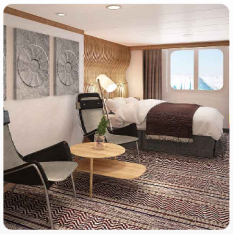

Doppelbelegung

€ 11.790

pro Person

SUPERIOR GARANTIEAUßENKABINE SUPERIOR USPX

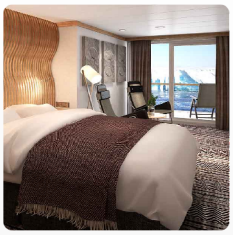

Doppelbelegung

€ 14.090

pro Person

GARANTIESUITE USPS

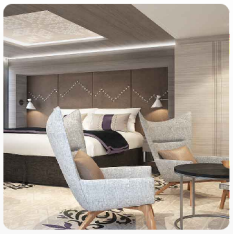

Doppelbelegung

€ 16.290

pro Person

MS Roald Amundsen Garantie Außenkabine Superior (mit Balkon) teilweise eingeschränkte Sicht

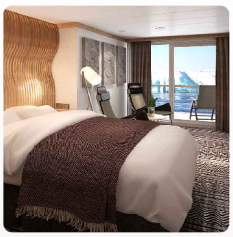

Doppelbelegung	*Einzelbelegung*
Nicht verfügbar	Nicht verfügbar

AUSSENKABINE SUPERIOR MIT BALKON, KAT: XTJ 18M², EINGESCHRAENKTE SICHT, DECK 7

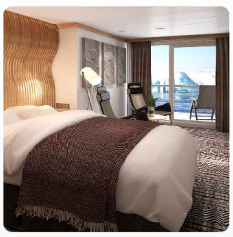

Doppelbelegung	*Einzelbelegung*
Nicht verfügbar	Nicht verfügbar

AUSSENKABINE SUPERIOR MIT BALKON, KAT: XTD 15-19M², DECK 7 & 8

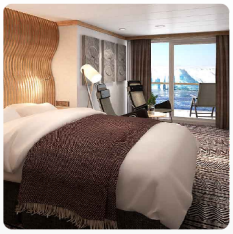

Doppelbelegung	*Einzelbelegung*
Nicht verfügbar	Nicht verfügbar

AUSSENKABINE SUPERIOR MIT BALKON, KAT: XT 15-19M², DECK 7 & 8

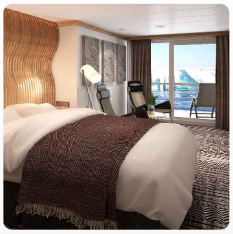

Doppelbelegung	*Einzelbelegung*
Nicht verfügbar	Nicht verfügbar

AUSSENKABINE SUPERIOR, KAT: TY ROLLSTUHLGERECHT 22M², DECK 5

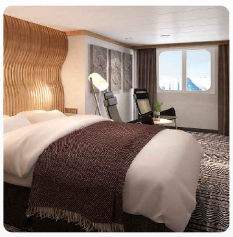

Doppelbelegung	*Einzelbelegung*
Nicht verfügbar	Nicht verfügbar

MS Roald Amundsen Polar Außenkabine, Kategorie RS

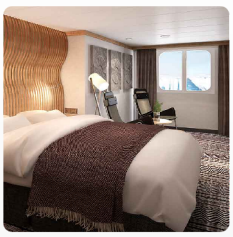

Doppelbelegung	*Einzelbelegung*
Nicht verfügbar	Nicht verfügbar

MS Roald Amundsen Garantie Suite

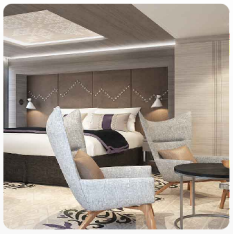

Doppelbelegung	*Einzelbelegung*
Nicht verfügbar	Nicht verfügbar

SUITE MIT BALKON KAT: MD 35M², DECK 7

Doppelbelegung	*Einzelbelegung*
Nicht verfügbar	Nicht verfügbar

SUITE MIT BALKON KAT: MC 20-30M², WHIRLPOOL, DECK 8 & 9

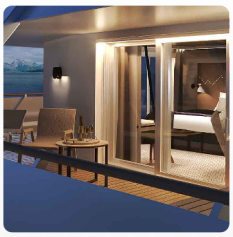

Doppelbelegung	*Einzelbelegung*
Nicht verfügbar	Nicht verfügbar

SUITE OHNE BALKON KAT: MB 44M², DECK 5

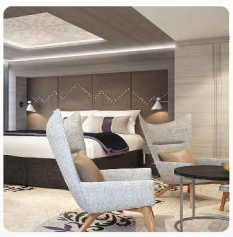

Doppelbelegung	*Einzelbelegung*
Nicht verfügbar	Nicht verfügbar

SUITE MIT BALKON KAT: MA 46-48M², DECK 8

Doppelbelegung	*Einzelbelegung*
Nicht verfügbar	Nicht verfügbar

AUSSENKABINE SUPERIOR MIT BALKON ROLLSTUHLGERECHT, KAT: XY 17-19M², DECK 7

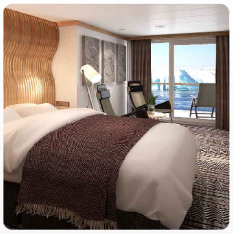

Doppelbelegung	*Einzelbelegung*
Nicht verfügbar	Nicht verfügbar

AUSSENKABINE, KAT: RR 19-23M² DECK 4 & 5

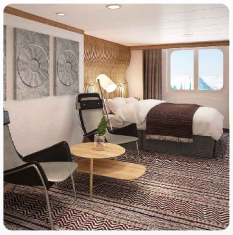

Doppelbelegung	*Einzelbelegung*
Nicht verfügbar	Nicht verfügbar

SUITE OHNE BALKON KAT: MF 22M², DECK 7

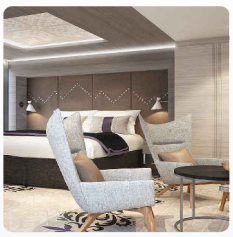

Doppelbelegung	*Einzelbelegung*
Nicht verfügbar	Nicht verfügbar

MS Roald Amundsen Garantie Außenkabine

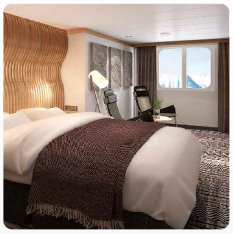

Doppelbelegung	*Einzelbelegung*
Nicht verfügbar	Nicht verfügbar

SUITE MIT BALKON KAT: ME 20-28M², DECK 8 & 9

Doppelbelegung	*Einzelbelegung*
Nicht verfügbar	Nicht verfügbar

AUSSENKABINE SUPERIOR, KAT: TT 24-27M², DECK 4 & 5

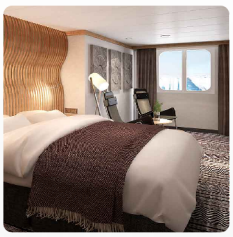

Doppelbelegung	*Einzelbelegung*
Nicht verfügbar	Nicht verfügbar

DER CHARME VANCOUVERS

Erkunden Sie die größte Stadt British Columbias

Nach Ihrem Flug von Deutschland aus beginnt Ihre Expeditionskreuzfahrt mit einer Übernachtung in Vancouver, einer lebhaften und schönen Hafenstadt vor der Kulisse steiler Berge.

Tag 1: Die verschiedenen Viertel von Vancouver bieten eine erstklassige Küche getreu dem Grundsatz „von der Farm frisch auf den Tisch". Besuchen Sie unbedingt auch Gastown, Vancouvers viktorianisches Viertel. Hier finden Sie den beinahe 170 Meter hohen Vancouver Lookout, der einen perfekten 360-Grad-Panoramablick über die Stadt bietet.

Wenn Sie Zeit haben, können Sie schon ein paar Tage vorher anreisen und eine luxuriöse Zugfahrt mit dem berühmten Rocky Mountaineer durch die Rocky Mountains und die wunderschöne Landschaft unternehmen. Gibt es eine bessere Art, Ihr Abenteuer zu beginnen?

Tag 2:

BEGINN DER EXPEDITIONS-SEEREISE

Erkunden Sie die größte Stadt British Columbias

Nach einem köstlichen Frühstück in Ihrem Hotel nehmen wir Sie mit auf eine Stadtrundfahrt zu den wichtigsten Sehenswürdigkeiten, die Vancouver zu bieten hat.

Der Ausflug endet am Pier, wo Ihr Expeditionsschiff, MS Roald Amundsen, bereits auf Sie wartet. Richten Sie sich in Ihrer Kabine ein und verschaffen Sie sich bei einem Rundgang einen Überblick über das Schiff, bevor Sie eine Sicherheitseinweisung erhalten.

Bei den Ausflügen und Anlandungen werden Sie von den fachkundigen Mitgliedern unseres Expeditionsteams begleitet, die Sie bei einem leckeren Begrüßungsdinner näher kennenlernen können. Damit hat Ihr großes Alaska-Abenteuer begonnen.

Tag 3:

DIE KANADISCHE INSIDE-PASSAGE

Bewundern Sie die atemberaubenden Landschaften der Inside-Passage

Die Küstenroute der Inside-Passage führt uns durch das große nordamerikanische Pazifik-Fjordland, ein geschütztes Gewässer mit fast 1.500 Kilometern Länge. Im Gegensatz zu Passagieren anderer Schiffe, die meist nachts hier vorbeikommen, können Sie diese grandiose Landschaft tagsüber in ihrer ganzen Schönheit auf sich wirken lassen.

Mit unserem relativ kleinen Expeditionsschiff können wir in Gebiete vordringen, die für größere Schiffe unzugänglich sind. So erhalten Sie die Gelegenheit, auch die fantastische landschaftliche Kulisse selten befahrener Meeresarme zu erkunden. Auch Tierliebhaber kommen an diesem Tag auf ihre Kosten, denn in den Gewässern leben Delfine, Schweinswale, Orcas und Buckelwale.

Tag 4:

DIE UNBERÜHRTE NATUR DER MISTY FJORDS

Entdecken Sie eine aufregende Tierwelt inmitten naturbelassener Landschaften

Als Teil des Tongass National Forest sind die Misty Fjords eine unberührte Wildnis mit Nadelbäumen, Wasserfällen und schneebedeckten Gipfeln. Der angesehene Naturforscher und Schriftsteller John Muir beschrieb die Gegend als einen der schönsten Orte, die er je gesehen hat.

Wenn das Wetter es zulässt, können Sie die Misty Fjords gemeinsam mit dem Expeditionsteam in unseren Expeditionsbooten erkunden oder eine Kajakfahrt unternehmen.

Die Misty Fjords sind bekannt für ihre reiche Tierwelt. Auf Ihrer Erkundungstour können Sie nach Schneeziegen, Bären und Elchen Ausschau halten. In den umliegenden Gewässern leben Pazifische Lachse, Otter, Seelöwen, Seehunde, Orcas und Weißflankenschweinswale, am Himmel können Sie nach Reihern und Weißkopfseeadlern Ausschau halten.

Tag 5:

DIE PETROGLYPHEN VON WRANGELL

Besuchen Sie eine der ältesten Hafenstädte Alaskas

Wir passieren weitere Inseln vor der Küste Alaskas und erreichen schließlich Wrangell. Nur 1,6 Kilometer außerhalb der Stadt befindet sich Petroglyph Beach, wo Sie uralte Felszeichnungen – sogenannte Petroglyphen – entlang des Sandstrandes besichtigen können.

Besuchen Sie das örtliche Museum, um mehr über die faszinierende Vergangenheit von Wrangell zu erfahren. Die heute zu den USA gehörende Insel wurde einst von Großbritannien, Russland und dem Volk der Tlingit regiert. Fahren Sie weiter nach Shakes Island, wo das Chief Shakes Tribal House und seine Totempfähle von der Geschichte des indigenen Tlingit-Volks erzählen.

Wanderer werden von den Naturpfaden begeistert sein, die inmitten dieser herrlichen Landschaft an der Mündung des Stikine River und am Fuße des Mount Dewey bis an den Rand des Regenwaldes führen.

Tag 6:

DIE KULTURELLE VIELFALT SITKAS

Genießen Sie die einzigartige kulturelle Vielfalt von Sitka

Sitka ist vom Tongass-Nationalforst umgeben und nur auf dem See- oder Luftweg erreichbar. Von Deck aus haben Sie einen atemberaubenden Blick auf die Sisters Berge und den Vulkan Mount Edgecumbe.

Die Stadt wird seit 10.000 Jahren vom Volk der Tlingit bewohnt. Zu Beginn des 19. Jahrhunderts wurde Sitka von russischen Entdeckern besiedelt. Nach Russlands Niederlage im Krimkrieg wurde die Stadt dann an die USA verkauft. Heute bietet Sitka eine aufregende Mischung aller drei Kulturen.

Besuchen Sie die russisch-orthodoxe Kathedrale und das Haus des russischen Bischofs, um einen Einblick in das Erbe der russischen Siedler zu gewinnen. Bewundern Sie die kunstvollen Totempfähle der Haida und Tlingit im Sitka National Historical Park und erkunden Sie einen der Wanderwege, die durch den Wald bis ans Meer führen.

Tag 7:

DIE GLETSCHER DER ICY BAY

Beobachten Sie Wildtiere in den von Gletschern gespeisten Gewässern

Heute steht die Erkundung der Icy Bay auf dem Programm. Drei Gletscher – der Guyot-, der Yahtse- und der Tyndall-Gletscher – kalben regelmäßig frisches Eis in diese Bucht. Wenn es die Wetterlage zulässt, können Sie mit unseren Expeditionsbooten oder mit dem Kajak auf Erkundungstour gehen und dabei die faszinierende Schönheit dieser vereisten Landschaft bewundern.

Im Golf von Alaska erwartet Sie eine reiche Tierwelt mit unvergleichlichen Fotomöglichkeiten. Buckelwale, Orcas, Stellersche Seelöwen, Seeotter und Seehunde, die auf umhertreibenden Eisschollen faulenzen, sind in diesen Gewässern häufig anzutreffen.

Tag 8:

ÜBERQUERUNG DES GOLFS VON ALASKA

Genießen Sie einen geruhsamen Tag auf See und beobachten Sie zahlreiche Vögel

Ihre Seereise führt Sie weiter durch den Golf von Alaska. Nutzen Sie diesen ruhigen Tag, um die Annehmlichkeiten an Bord wie den Infinity-Pool, die Whirlpools oder die Sauna zu genießen. Gehen Sie joggen, besuchen Sie den Fitnessraum oder gönnen Sie sich eine Massage im Wellnessbereich.

Im Science Center erwartet Sie das Expeditionsteam zu spannenden Vorträgen über die Tierwelt, Geologie, Glaziologie, Geschichte und Kultur Alaskas.

Treffen Sie sich zur Entspannung mit den anderen Gästen auf ein Getränk in der Explorer Lounge & Bar oder lehnen Sie sich einfach zurück und genießen Sie die Aussicht. Versuchen Sie, alle drei Arten von nordpazifischen Albatrossen zu entdecken. Der Laysan- und der Schwarzfußalbatros werden hier relativ häufig gesichtet, während der Kurzschwanzalbatros schwieriger zu beobachten ist.

Tag 9:

DIE BRAUNBÄREN VON KODIAK

Erkunden Sie die Heimat des indigenen Volks der Alutiiq

Kodiak, die zweitgrößte Insel der USA, wird auch als „Smaragdinsel“ bezeichnet. Diesen Spitznamen hat Kodiak vor allem ihren Fichtenwäldern und Graslandschaften zu verdanken.

Die berühmtesten Bewohner der Insel sind zweifellos die Kodiak-Braunbären. Etwa 3.500 von ihnen leben im Kodiak National Wildlife Refuge, das sich über zwei Drittel der Insel erstreckt.

Kodiak-Bären sind sehr anmutig und können eine beeindruckende Größe erreichen. Bei einer Ausfahrt mit unseren kleinen Expeditionsbooten haben Sie die Gelegenheit, diese mächtigen Tiere aus sicherer Entfernung in ihrem natürlichen Lebensraum zu beobachten. Sie erhalten einen seltenen Einblick in das Leben dieser Bären vor der Kulisse der atemberaubend schönen, zerklüfteten Landschaft Alaskas.

Tag 10:

BRAUNBÄREN IN KATMAI

Beobachten Sie Braunbären im Katmai-Nationalpark

Heute führt Sie Ihr Abenteuer in den über 1,6 Millionen Hektar großen Katmai-Nationalpark, der mit mehr als einem Dutzend aktiver Vulkane aufwarten kann. Der Nationalpark bietet über 2.000 Braunbären – der größten Population weltweit – einen geschützten Lebensraum.

In Begleitung eines erfahrenen Bärenwächters halten wir an Deck oder auf unseren Expeditionsbooten aus sicherer Entfernung Ausschau nach den imposanten Tieren. Vielleicht erspähen wir einige Bären auf der Suche nach Beeren, beim Graben nach Muscheln oder beim Fischfang am Ufer eines Flusslaufs.

Je nach Wetterlage besuchen wir entweder Geographic Harbor, die Kinak Bay oder die Kukak Bay.

Tag 11:

ABGELEGENE BUCHTEN DER ALASKA-HALBINSEL

Erkunden Sie zerklüftete Landschaften inmitten einer ungezähmten Wildnis

Die urwüchsige Landschaft der Alaska-Halbinsel ist ein echtes Paradies für Wildtiere. Zerklüftete Küsten, hoch aufragende Berge und abgelegene Buchten zählen zu den charakteristischen Merkmalen dieser Region.

Begleiten Sie das Expeditionsteam zu den versteckten Buchten und Meeresarmen entlang der Küste, wo Sie Bären, Weißkopfseeadler und Meereslebewesen wie Seeotter und Buckelwale beobachten können. Erfahren Sie mehr über die geologische Entstehungsgeschichte der Region kennen und darüber, wie imposanten Landschaften um Sie herum von den Kräften der Natur geformt wurden.

Tag 12:

DIE GEISTERSTADT UNGA

Schlendern Sie durch diese verlassene Stadt in Alaska

Das einsame, inmitten der Wildnis gelegene Unga Village ist eine verlassene, aber malerische Siedlung am südlichen Ende von Unga Island.

Es wurde 1833 von Aleuten gegründet, aber 1969 wieder aufgegeben, da die Fischer von den erzielten Erträgen nicht überleben konnten. Heute sind die wenigen erhaltenen Holzgebäude der einzige Hinweis darauf, dass hier einst Menschen lebten.

Ein Teppich aus rosafarbenem Läusekraut, Weidenröschen und anderen Wildblumen umgibt die verlassenen Hütten, die von der Natur nach und nach zurückerobert werden. Erleben Sie die unheimliche Schönheit dieses Ortes bei einer Anlandung mit unseren Expeditionsbooten inmitten der Natur.

Tag 13:

ENTDECKEN SIE DUTCH HARBOR

Tauchen Sie ein in die faszinierende Geschichte von Amerikas größtem Fischereihafen

Dutch Harbor, der größte Fischereihafen Amerikas, ist ein faszinierender Ort. Ein Besuch hier lohnt sich. Auf dem Weg dorthin können Sie den Mount Makushin sehen, einen dampfenden Vulkan mit einer Höhe von fast 1.830 Metern.

Im Aleuten-Museum erfahren Sie mehr über das einheimische Volk der Unungan. Besuchen Sie die russisch-orthodoxe Kathedrale oder besichtigen Sie das Museum des Zweiten Weltkriegs, das an die Schlacht erinnert, die 1942 hier stattfand.

Halten Sie am Himmel Ausschau nach Weißkopfseeadlern und Papageientauchern. An Land leben Füchse, Lemminge und Wildpferde, in den Gewässern tummeln sich Wale, Seelöwen und Schweinswale. Dutch Harbor war der Drehort der Reality-Fernsehserie „*Der gefährlichste Job Alaskas – The Deadliest Catch*“, die lokale Krabbenfischer bei ihrer Arbeit unter extremen Bedingungen begleitete.

Tag 14:

ZEIT ZUM LERNEN UND ENTSPANNEN

Entspannen Sie sich und lassen Sie Ihre bisherigen Erlebnisse Revue passieren, während wir an der Küste entlang fahren

Von den Aleuten aus fahren wir weiter südwärts durch die Beringsee zu unserem nächsten Ziel: Dutch Harbor. Das Expeditionsteam wird Sie auf die bevorstehenden Reiseziele einstimmen und seine Vortragsreihe fortsetzen.

Halten Sie Ausschau nach Papageientauchern und unterschiedlichen Alkarten, besonders in Küstennähe. Mit etwas Glück sehen Sie vielleicht eine der seltenen Klippenmöwen, die nur in diesem Teil der Welt zu finden sind.

Wenn Sie die Seele baumeln lassen möchten, können Sie den Panoramablick von unserer Explorer Lounge & Bar, vom Infinity-Pool oder von den Whirlpools im Freien genießen.

Tag 15:

DAS LEBEN DER UNANGAN AUF ST. PAUL

Halten Sie Ausschau nach Wildtieren auf der größten Pribilof-Insel

Die windgepeitschte Insel St. Paul beherbergt mit etwa 480 Einwohnern die größte Gemeinde der indigenen Unangan in den USA. Hier haben Sie die Möglichkeit, die historischen Überreste einiger *Barabaras* zu besichtigen – traditionelle Behausungen, die zum Schutz vor dem Seewind zur Hälfte unterirdisch gebaut wurden.

Die St.-Paul-Insel wurde auch als wichtiges Vogelschutzgebiet ausgewiesen, das von etwa 300 verschiedenen Zugvogelarten als Rastplatz genutzt wird. Halten Sie Ausschau nach Hornlund und Gelbschopflund, dem Pribilof-Strandläufer und der seltenen Dreizehenmöwe.

An der Küste können Sie spielende Pelzrobben beobachten – die Hälfte der weltweiten Population dieser bezaubernden Tiere lebt auf diesen Inseln.

Tag 16:

DAS WILDE ST. MATTHEW

Erleben Sie diese wilde, abgelegene Insel

Die St.-Matthew-Insel ist Teil des Alaska Maritime National Wildlife Refuge und über 300 Kilometer vom nächsten Dorf entfernt – ein wilder, abgelegener und einsamer Ort. Zwischen schwarzen Sandstränden und mit Wildblumen übersäter Tundra finden Sie noch immer die Überreste verlassener Gebäude. Nur eine Handvoll unerschrockener Siedler haben versucht, sich hier niederzulassen, sind allerdings daran gescheitert.

Heute sind die einzigen Bewohner der Insel die vielen Vögel, darunter Tausende von Papageientauchern, Trottellummen und Kormoranen. Wenn Sie Glück haben, können Sie bei der Anlandung inmitten der Natur den seltenen Beringschneeammer sehen, der fast ausschließlich hier brütet. Auch der ungewöhnliche Warnruf der Alaska-Wühlmaus, der dem Tier den englischen Namen „singende Wühlmaus“ eingebracht hat, ist häufig zu hören – also spitzen Sie die Ohren.

Tag 17:

ÜBERQUERUNG DER BERINGSEE

Halten Sie Ausschau nach Wildtieren und entspannen Sie auf hoher See

Wenn wir auf unserer Expeditions-Seereise die Beringsee durchqueren, befindet sich Russland im Westen, während die USA im Osten liegen.

Hier gibt es Naturwunder im Überfluss – halten Sie Ausschau nach auftauchenden Buckelwalen sowie nach Seevögeln, die durch die Lüfte kreisen.

Dies ist Ihr letzter vollständiger Tag auf See und eine gute Gelegenheit, sich zu entspannen und noch einmal die Zeit an Bord zu genießen. Das Expeditionsteam wird noch einmal die Höhepunkte Ihres Alaska-Abenteuers für Sie zusammenfassen, und Sie können Ihre ganz persönliche Entdeckungsreise im Science Center weiter fortsetzen.

Tag 18:

EINFACH EINZIGARTIG: NOME

Erfahren Sie mehr über die „goldene“ Vergangenheit von Nome

Die ersten Goldsucher kamen bereits 1898 nach Nome, und sogar heute noch wird hier nach Gold gesucht. Überall in der Stadt lassen sich Zeugnisse der Goldrausch-Ära finden, einschließlich verlassener Goldbagger, Dampfmaschinen aus der Zeit um die Jahrhundertwende und alter Eisenbahnschienen, die der Stadt ihre einzigartige Atmosphäre verleihen.

Nome war auch der Endpunkt von drei der großen Polarexpeditionen von Roald Amundsen, darunter auch ein Versuch, den Nordpol 1926 mit dem Flugzeug zu erreichen.

Daher ist Nome ein wirklich angemessener Ort, um sich von unserer schönen MS Roald Amundsen zu verabschieden, bevor Sie nach Seattle zurückfliegen, wo Sie noch eine letzte Nacht verbringen.

MALERISCHES SEATTLE

Beenden Sie Ihr Abenteuer in „Emerald City“

Tag 19-20:

Ihr Alaska-Abenteuer endet in Seattle.

Wenn Sie vor Ihrer Weiterreise noch Zeit haben, besuchen Sie doch das Seattle Aquarium, in dem Sie Seeotter und eine Pazifische Riesenkrake bestaunen können. Oder machen Sie einen Spaziergang durch den 3,6 Hektar großen Olympic Sculpture Park und bewundern Sie dabei die Werke renommierter Künstler, während Sie die unglaubliche Aussicht auf Puget Sound und die umliegenden Berge genießen.

Auf dem berühmten Pike Place Market wiederum erwartet Sie ein wahres Fest der Sinne. Dieser lebhafte Bauernmarkt besteht seit über einem Jahrhundert und bietet von Straßenmusik über Bars bis hin zu Fischhändlern, die ihre Lachse gekonnt durch die Luft wirbeln, einfach alles, was das Herz begehrt!

Von Seattle aus nehmen Sie einen Flug zurück nach Deutschland.

Im Preis inbegriffen

Flüge

- Flug in der Economy Class von Deutschland nach Vancouver und zurück ab Nome (via Seattle) inklusive aller Steuern, Rail&Fly-Ticket hin und zurück.

Transfers

- Transfer vom Flughafen zum Hotel in Vancouver und vom Hotel zum Schiff inklusive Stadtrundfahrt, vor der Expeditionskreuzfahrt
- Transfer vom Schiff zum Flughafen in Nome nach der Expeditions-Seereise
- Transfer vom Flughafen zum Hotel in Seattle nach der Expeditions-Seereise

Hotel

- Übernachtung inklusive Frühstück in Vancouver vor der Expeditions-Seereise
- Übernachtung inklusive Frühstück in Seattle nach der Expeditions-Seereise

Expeditions-Seereise

- Das Expeditionserlebnis ist auf jeder Fahrt in deutscher Sprache verfügbar
- Aufenthalt in einer Kabine Ihrer Wahl
- Täglich Frühstück, Mittag- und Abendessen
- Wein, Bier und Spirituosen zu den Mahlzeiten, den ganzen Tag über und in der Nacht erhältlich (vorbehaltlich der Schankgesetze, ausgenommen Premium-Getränke)
- Kaffee, Tee und Softdrinks den ganzen Tag
- Mahlzeiten und Take-away während der Öffnungszeiten des Restaurants Fredheim den ganzen Tag über erhältlich
- Gehobene Küche im Restaurant Lindstrøm für Gäste unserer Suiten inbegriffen
- Nachfüllbare Trinkflasche
- Expeditionsjacke, Rucksack oder sonstige Expeditionsausrüstung von Hurtigruten Expeditions
- Professionelle Fotos von Ihrer Reise, aufgenommen von unserem Bordfotografen
- Kostenloses WLAN. Streaming wird allerdings nicht unterstützt
- Nutzung von Sauna, Whirlpools, Pool, Fitnessraum, Lounges und mehr
- Trinkgeld inbegriffen. Fantastischer Service ist bei HX Standard – wenn Sie jedoch etwas extra hinterlassen möchten, ist das immer willkommen
- Im Reisepreis enthaltene Aktivitäten

Aktivitäten an Bord

- Vertiefende Vorträge und Diskussionen mit Experten unseres Expeditionsteams
- Voller Zugang zum schiffseigenen Science Center
- Wissenschaftliches Forschungsprogramm, das es den Gästen ermöglicht, sich an laufend Projekten zu beteiligen
- Professionelle Tipps und Tricks für die besten Landschafts- und Tierfotos von unserem Bordfotografen
- Tägliche Treffen mit dem Expeditionsteam zur Vorbereitung auf den kommenden Tag

Landausflüge

- Begleitete Anlandungen mit kleinen Expeditionsbooten

- Verleih von Stiefeln, Wanderstöcken und allen benötigten Ausrüstungsgegenständen für die Aktivitäten
- Wertvolle Tipps und Hilfestellungen von unseren Bordfotografen

Hinweise

- Alle geplanten Aktivitäten sind abhängig von den Wetter- und Eisbedingungen.
- Änderungen von Ausflügen und Aktivitäten vorbehalten.
- Bitte stellen Sie sicher, dass Sie alle Bestimmungen für die Einreise und die Einschiffung erfüllen.
- Es werden keine Trinkgelder erwartet.
- Je nach Ankunft Ihres Fluges kann eine zusätzliche Übernachtung erforderlich sein.

Nicht im Preis inbegriffen

- Zusätzliche Übernachtung(en), sofern aufgrund der Abflugzeit Ihres internationalen Fluges erforderlich
- Reiseversicherung
- Gepäckverladung
- Optionale Landausflüge unter der Leitung unserer lokalen Partner
- Optionale Aktivitäten in kleinen Gruppen mit unserem Expeditionsteam
- Optionale Behandlungen im Spa- und Wellnessbereich an Bord

Ihr Schiff

Ihr Schiff ist die "MS Roald Amundsen". Ausführlich stellen wir Ihnen dieses Schiff auf unseren Schiffseiten vor. Ausführliche Informationen zu diesem Schiff.
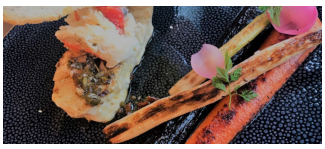
Passagiere	*Bordsprachen*	*Eisklasse*	*Special*
500		**PC-6**	**Hybrid-Technologie**