IHRE REISE

# Die Antarktis: Der weiße Kontinent – mit Smithsonian Journeys

| *Reisetermin* | *Reisedauer* | *Reederei / Schiff* |
|---|---|---|
| **08.01.2026 - 19.01.2026** | **12 Tage** | **L'Austral / Ponant** |

## Superior Kabine

| *Doppelbelegung* | *Einzelbelegung* |
|---|---|
| **€ 13.680** | **€ 24.980** |
| pro Person | pro Person |

## Deluxe Kabine

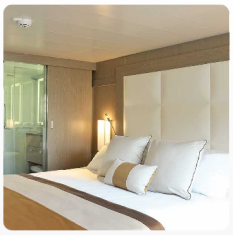

| *Doppelbelegung* | *Einzelbelegung* |
|---|---|
| **€ 14.610** | **€ 26.840** |
| pro Person | pro Person |

## Prestige Kabine Deck 4

| *Doppelbelegung* | *Einzelbelegung* |
|---|---|
| € 15.290 | € 28.190 |
| pro Person | pro Person |

## Prestige Kabine Deck 5

| *Doppelbelegung* | *Einzelbelegung* |
|---|---|
| € 15.550 | € 28.720 |
| pro Person | pro Person |

## Prestige Kabine Deck 6

| *Doppelbelegung* | *Einzelbelegung* |
|---|---|
| € 15.950 | € 29.520 |
| pro Person | pro Person |

## Prestige Suite Deck 5

| *Doppelbelegung* | *Einzelbelegung* |
|---|---|
| € 23.570 | € 44.760 |
| pro Person | pro Person |

## Prestige Suite Deck 6

| *Doppelbelegung* | *Einzelbelegung* |
|---|---|
| € 24.770 pro Person | € 47.150 pro Person |

## Owner Suite

| *Doppelbelegung* | *Einzelbelegung* |
|---|---|
| Nicht verfügbar | Nicht verfügbar |

## Deluxe Suite

| *Doppelbelegung* | *Einzelbelegung* |
|---|---|
| Nicht verfügbar | Nicht verfügbar |

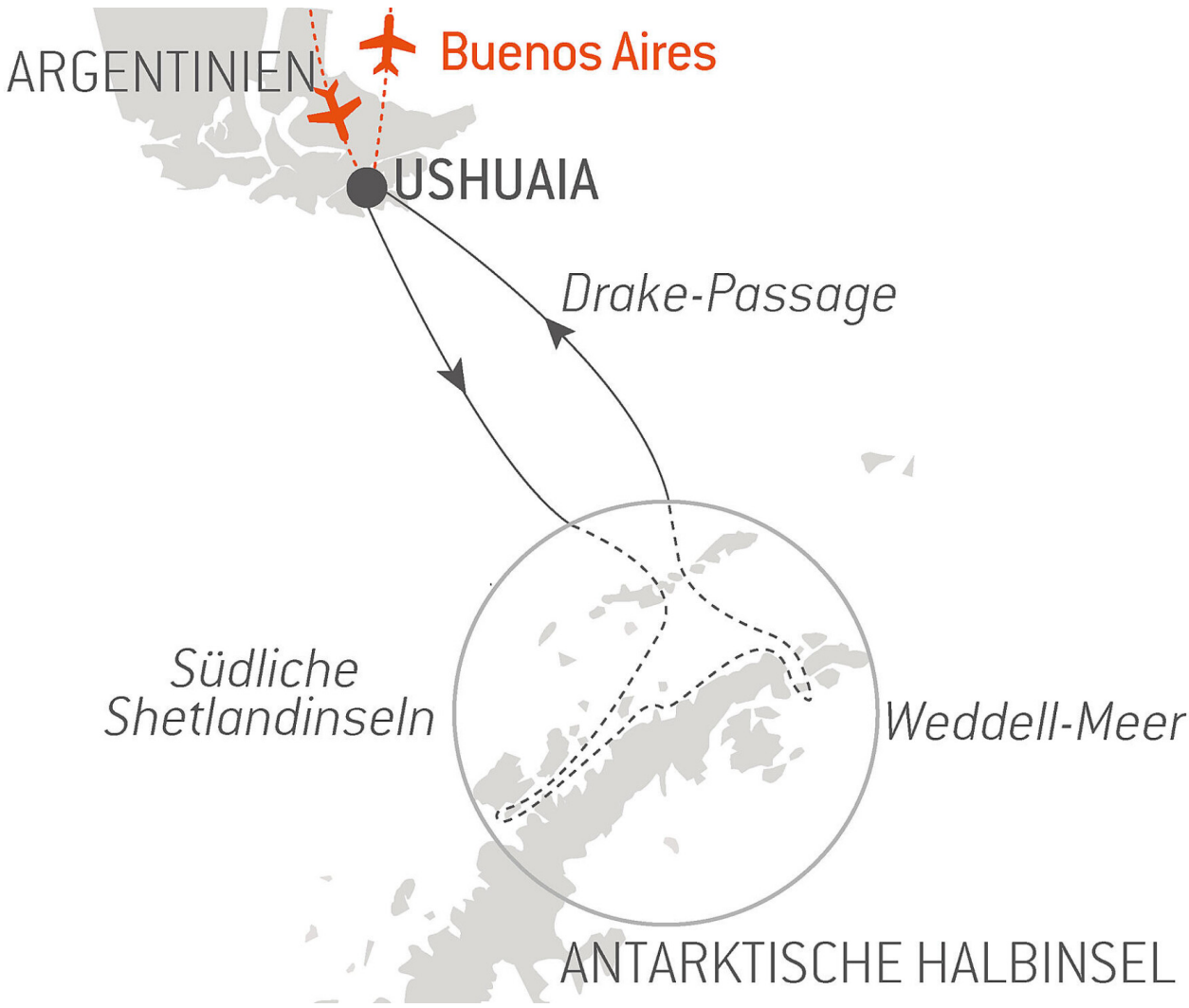


| | |
|---|---|
| | Einschiffung 09.01.2026 von 16:00 bis 17:00<br>Abfahrt 09.01.2026 um 18:00 |
| 9. Januar 2026 - - - Ushuaia | Die Hauptstadt der argentinischen Provinz Feuerland Ushuaia gilt als das Tor zur „weißen Kontinent“ und zum Südpol. Von den Argentiniern “El fin del mundo” genannt, liegt Ushuaia tatsächlich fast am Ende der Welt, eingebettet in den Schutz der Berge und umgeben von fruchtbaren Ebenen, bewohnt von zahlreichen Tierarten. In dieser außergewöhnlichen Lage, wo die Hänge der Anden direkt ins Meer hinabfallen, ist Ushuaia einer der faszinierendsten Orte der Welt, mit einem Namen, der den Beginn unvergleichlicher Reisen in kaum zugängliche Regionen verspricht. |
| 10. Januar 2026 - 11. Januar 2026 - - - Fahrt durch die Drake-Passage | Ankunft 10.01.2026<br>Abfahrt 11.01.2026<br><br>Nutzen Sie die Tage in der Drake-Passage dazu, sich mit dem Schiff vertraut zu machen und Ihre Kenntnisse über die Antarktis zu vertiefen. Der Expeditionsleiter stellt Ihnen den Verhaltenskodex der IAATO vor, in dem Richtlinien für Landgänge festgelegt wurden, und erklärt Ihnen, wie die Ausfahrten mit dem Zodiac vor sich gehen. Vorträge über die Geschichte und die Fauna der Antarktis vermitteln Ihnen mehr über diese zauberhafte Region, in der jede Kreuzfahrt ein einmaliges Erlebnis ist. Erleben Sie außergewöhnliche Augenblicke der Navigation, bevor Sie auf den Außendecks mit den Naturführern Albatrosse, Kapsturmvögel und andere Seevögel am Himmel der Drake-Passage entdecken. |

| | |
|---|---|
| 12. Januar 2026 - 16. Januar 2026 - - - Antarktische Halbinsel | Ankunft 12.01.2026<br>Abfahrt 16.01.2026<br><br>Lassen Sie sich von diesem einzigartigen Ort verblüffen. Die mythische Antarktische Halbinsel übt noch heute eine echte Faszination aus und verspricht ihren Besuchern unvergessliche Augenblicke. Während Ihres ganzen Abenteuers in dieser Kulisse aus Eis fahren Sie durch spektakuläre und subtile Nuancen von blau und weiß, umgeben von einer außergewöhnlichen Fauna. Pinguine, Buckelwale, Seehunde und Riesensturmvögel sind hier ebenso zu Hause wie See-Elefanten, Pelzrobben, Südliche Zwergwale und Schwertwale. Vielleicht haben Sie während der Ausfahrten das Glück, diese Tiere zu beobachten und mit ihnen die extreme Schönheit dieser Orte zu teilen.Jeden Tag bieten Ihnen der Kapitän und der Expeditionsleiter von den Eisbedingungen abhängige Anlandungen oder Ausfahrten mir dem zodiac, auf denen Sie den unendlichen Reichtum der Antarktischen Halbinsel entdecken. Gletscher, Packeis, Tafeleisberge, steil ins Wasser abfallende Berggipfel, vulkanische Strände, Forschungsstationen, zauberhafte Buchten oder auch Überreste der Walfangindustrie: Dies sind die vielen Gesichter dieser Region in gedämpfter Stille und einer irreal wirkenden Atmosphäre. So folgen Sie den Spuren von Jean-Baptiste Charcot, Adrien de Gerlache oder Sir Ernest Shackleton, bedeutende Erforscher der Antarktis, die sich Anfang des 19. Jahrhunderts aufmachten, diese entlegenen und unbewohnten Regionen zu erobern. |
| 17. Januar 2026 - 18. Januar 2026 - - - Fahrt durch die Drake-Passage | Ankunft 17.01.2026<br>Abfahrt 18.01.2026<br><br>Sofern es einen Ort, ein Meer, eine Passage gibt, vor dem sich Besucher, Forscher und gestandene Seeleute gleichermaßen fürchten, dann ist das wohl die Drakestraße. Auf der Breite der berühmt berüchtigten „Screaming Fifties“ zwischen Kap Hoorn und den Südlichen Shetlandinseln bildet sie den kürzesten Weg zwischen der Antarktis und Südamerika. Der Weiße Kontinent will errungen werden, werden Ihnen erfahrene Antarktisreisende sagen … Kalte Ströme fließen vom Südpol in nördlicher Richtung und treffen hier auf wärmere äquatoriale Wassermassen, wodurch ideale Lebensbedingungen für eine vielfältige Meeresfauna entstehen. Und wenn Sie die Augen heben, sehen Sie am Himmel elegante Albatrosse und Kapsturmvögel, die sich in den tragenden Winden um das Schiff herum vergnügen. |
| 19. Januar 2026 - - - Ushuaia | Ankunft 19.01.2026<br>Ausschiffung 19.01.2026 um 07:00<br><br>Die Hauptstadt der argentinischen Provinz Feuerland Ushuaia gilt als das Tor zur „weißen Kontinent“ und zum Südpol. Von den Argentiniern “El fin del mundo” genannt, liegt Ushuaia tatsächlich fast am Ende der Welt, eingebettet in den Schutz der Berge und umgeben von fruchtbaren Ebenen, bewohnt von zahlreichen Tierarten. In dieser außergewöhnlichen Lage, wo die Hänge der Anden direkt ins Meer hinabfallen, ist Ushuaia einer der faszinierendsten Orte der Welt, mit einem Namen, der den Beginn unvergleichlicher Reisen in kaum zugängliche Regionen verspricht. |

**Im Preis inbegriffen**

- Expeditionsreise in der gebuchten Kabinenkategorie
- Vollpension ab dem Abendessen des ersten Tages Abends bis zum Frühstück des letzten Tages
- Große Auswahl an Getränken zu den Mahlzeiten, an der Bar und aus der Mini-Bar
- Kaffee und Snacks am Nachmittag
- 24-Stunden-Roomservice (ausgewählte Speisen)
- Alle Anlandungen/Fahrten in bordeigenen Zodiacs
- Vorträge an Bord durch die Lektoren
- Expeditions-Parka geschenkt
- A program of onboard enrichment provided by three Smithsonian Journeys Experts, including polar explorer and educator Ann Bancroft, astrophysicist Michelle Thaller, and Jim Preston, former photographer for the Smithsonian National Air and Space Museum.
- 1-night accommodation at the Sofitel Buenos Aires Recoleta (or similar) the night before embarkation.
- Early check-in available from late morning.
- Hospitality desk at the hotel.
- Round-trip flight Buenos Aires/Ushuaia/Buenos Aires selected by PONANT, in economy class.
- Excursion to Tierra del Fuego National Park by coach, including entrance fees.
- Services of English speaking guides during the excursion.
- Meals as mentioned in the program.
- Transfers as mentioned in the program.
- Gratuities for ship crew and for guides and drivers on excursions.

**Nicht im Preis inbegriffen**

- Hin- und Rückflug ab/bis Deutschland in der Economy-Class
- Reiseversicherungen
- Visa- oder Passgebühren (falls erforderlich)
- persönliche Ausgaben (Einkäufe, optionale Ausflüge)
- sonstige im Programm nicht genannte Leistungen
- Other meals and services not mentioned in the program.
- Personal expenses (such as laundry, telephone, etc.)

## Ihr Schiff

*Ihr Schiff ist die "L'Austral". Ausführlich stellen wir Ihnen dieses Schiff auf unseren Schiffseiten vor. Ausführliche Informationen zu diesem Schiff.*

| *Passagiere* | *Bordsprachen* | *Eisklasse* | *Special* |
|---|---|---|---|
| **199** | | **1C** | **All-Inclusive** |